

१. परिचय:

गण्डकी प्रदेश:

२७°२०' उत्तरी अक्षांश देखि २९°२०' उत्तरी अक्षांश र ८२° ५२' पूर्वी देशान्तर देखि ८५° १२' पूर्वी देशान्तरमा २१,७३३ वर्ग कि.मि. क्षेत्रफल भित्र अग्लो भू-भागको रूपमा धौलागिरी हिमाल (८१६७ मीटर) र होचो भू-भागको रूपमा नवलपुरको त्रिवेणी सुस्तालाई समेटेको यस प्रदेशमा साविक धौलागिरी अञ्चलका ४ जिल्ला, गण्डकी अञ्चलका ६ जिल्ला र लुम्बिनी अञ्चलको नवलपरासी जिल्लाको बर्दघाट सुस्ता पूर्वको भू-भाग समेटेको कुल ११ जिल्ला रहेका छन् । भौगोलिक रूपमा यस प्रदेशले हिमाल, पहाड र तराई गरी तिने धरातलीय स्वरूपलाई समेटेको छ । त्यस्तै हावापानीको दृष्टिकोणले हेर्दा पनि यस प्रदेशमा नेपालमा पाइने सबै प्रकारको (उष्ण मनसुनी देखि दुन्द्रा) हावापानी विद्यमान रहेको छ । क्षेत्रफलका हिसावले नेपालकै सबैभन्दा ठूलो महानगरपालिकाको रूपमा रहेको पोखरा महानगरपालिका समेत यस प्रदेशको सिमाना पूर्वमा बागमति प्रदेशका रसुवा, धादिङ्ग र चितवन जिल्ला, पश्चिममा लुम्बिनी प्रदेशका पूर्वी रुकुम, रोल्पा, प्युठान, गुल्मी, पाल्पा र नवलपरासी (सुस्ता बर्दघाट पश्चिम) र कर्णाली प्रदेशको डोल्पा जिल्ला पर्दछन् । त्यस्तै उत्तरमा चीनको स्वशासित क्षेत्र तिब्बत र दक्षिणमा लुम्बिनी प्रदेशको पाल्पा जिल्ला र भारतको विहार राज्य रहेका छन् । राष्ट्रिय जनगणना २०७८ बमोजिम यस प्रदेशको जनसंख्या २४,७९,७४५ रहेको छ । जस मध्ये पुरुष: ११,८०,४६० र महिला १२,९९,२८५ रहेका छन् ।

उद्योग तथा पर्यटन मन्त्रालय:

देशमा संधीयता कार्यान्वयन संगै वि.सं. २०७४ सालमा गण्डकी प्रदेश सरकारको गठन भएको हो । गण्डकी प्रदेश भित्रको उद्योग, पर्यटन, वन, वातावरण, आपूर्ति, खनिज लगायतका कार्यक्षेत्र हेर्ने गरी मिति २०७४ सालमा उद्योग, पर्यटन, वन तथा वातावरण मन्त्रालय स्थापना भएको थियो । गण्डकी प्रदेश सरकारको मिति २०७८।०२।०५ को निर्णयानुसार उद्योग, पर्यटन, वाणिज्य तथा आपूर्तिको कार्य क्षेत्र समेट्ने गरी छुट्टै पर्यटन, उद्योग, वाणिज्य तथा आपूर्ति मन्त्रालयको स्थापना भई कार्य सुरु भएकोमा मिति २०७९।१०।०९ गते पुनः उद्योग, पर्यटन, वन तथा वातावरण मन्त्रालयको स्थापना भई कार्यसम्पादन हुँदै आएको छ । यस मन्त्रालय (उद्योग तथा पर्यटन तर्फ) अन्तर्गत प्रदेश स्तरमा पर्यटन, उद्योग, वाणिज्य तथा उपभोक्ता हित संरक्षण निर्देशनालय र गण्डकी प्रदेशका प्रत्येक जिल्लामा पर्यटन, उद्योग तथा वाणिज्य सम्बन्धी सेवा प्रवाहका लागि १/१ वटा पर्यटन तथा उद्योग कार्यालय सञ्चालनमा रहेका छन् । कार्य सम्पादन गर्दा प्रदेश कानून नबनेको हकमा संधीय कानून बमोजिम र प्रदेश कानून बनिसकेको हकमा सोही बमोजिम कार्य सम्पादन हुँदै आएको छ ।

मन्त्रालयको अवस्थिति:

Geographical Location Link: <https://goo.gl/maps/ic9CymMgU4TeqWkK6>

28.2107, 83.9726



गण्डकी प्रदेश कार्यविभाजन नियमावली, २०७४ अनुसार यस मन्त्रालयको कार्यजिम्मेवारी:

१. पर्यटन विकासको नीति, कानून, मापदण्ड र योजना निर्माण, पूर्वाधार विकास, प्रवर्द्धन र नियमन
२. प्राकृतिक, धार्मिक, साँस्कृतिक, पुरातात्विक, साहसिक र अन्य पर्यटन सम्बन्धी
३. पर्यटक प्रहरी व्यवस्थापन
४. पर्यटकीय होटेल, रिसोर्ट, लज, ट्राभल तथा ट्रेकिङ एजेन्सी, गाइड, च्याप्टिङ आदिको दर्ता, अनुमति, नविकरण र नियमन
५. होमस्टे सम्बन्धी नीति, कानून, मापदण्ड निर्धारण तथा विकास प्रवर्द्धन नियमन
६. पर्यटकीय पूर्वाधार, गन्तव्य र उपजको विकास, विविधिकरण, प्रवर्द्धन र नियमन
७. पर्यटकीय सेवाको विकास, विविधिकरण, प्रवर्द्धन र नियमन
८. पर्यटन सेवाको ब्राण्डिङ र प्रवर्द्धन
९. पर्यटन क्षेत्रको स्थानीय अर्थतन्त्रसंग अग्र र पृष्ठ सम्बन्ध विकास र विस्तार
१०. व्यापार, वाणिज्य र बजार प्रतिस्पर्धा सम्बन्धी प्रदेश नीति, कानून, मापदण्ड तथा योजनाको तर्जुमा, कार्यान्वयन तथा नियमन र सेन्डिकेट तथा कार्टेलिङ नियन्त्रण
११. प्रादेशिक व्यापार सम्बन्धी पूर्वाधार निर्माण, प्रवर्द्धन, सहजीकरण, बजार अनुगमन, समन्वय, तथ्याङ्क प्रणाली, बौद्धिक सम्पत्ति संरक्षण, अध्ययन तथा अनुसन्धान
१२. दुवानी र परिवहन प्रणाली तथा कार्गो व्यवस्थापन
१३. आर्थिक तथा औद्योगिक विषयमा करार जन्य सम्झौता
१४. व्यापारिक फार्महरूको दर्ता, नविकरण, खारेजी र नियमन
१५. खानी तथा खनिज पदार्थको अन्वेषण सम्बन्धी प्रदेश नीति, कानून र मापदण्ड
१६. भौगर्भिक अध्ययन तथा अनुसन्धान र नक्सा सम्बन्धी कार्य
१७. प्रदेशका कल कारखाना र औद्योगिकरणको सम्बन्धी नीति, कानून, मापदण्ड, योजना तर्जुमा, कार्यान्वयन र नियमन ।
१८. उद्योग दर्ता, अनुमति, नविकरण एवम् खारेजी र औद्योगिक विकास तथा औद्योगिक व्यवसायको प्रवर्द्धन र नियमन
१९. प्रदेशस्तरको औद्योगिक क्षेत्रको भौतिक पूर्वाधार विकास सम्बन्धी योजना तर्जुमा र कार्यान्वयन तथा औद्योगिक क्षेत्र विशेष क्षेत्रको स्थापना, सञ्चालन र बिस्तार
२०. औद्योगिक वस्तुको निर्यात प्रवर्द्धन
२१. उपभोक्ता हित संरक्षण तथा प्रवर्द्धन, उपभोक्ता जागरण कार्यक्रम तर्जुमा, कार्यान्वयन तथा अनुगमन
२२. मूल्य र कालोबजारी तथा कृत्रिम अभाव नियमन्त्रण तथा नियमन
२३. सङ्घीय मापदण्ड अनुसार स्टाण्डर्ड नापतौल, गुणस्तर परीक्षण र नियमन
२४. प्रदेश तथा जिल्लास्तरका उपभोक्ता अदालत गठन र सञ्चालन
२५. सार्वजनिक सेवा, अत्यावश्यक सेवा र वस्तुको माग र आपूर्ति सम्बन्धी नीति, कानून, मापदण्ड तर्जुमा, कार्यान्वयन, नियमन, सूचना सङ्कलन, विश्लेषण, प्रक्षेपण र आपूर्ति व्यवस्था, मौज्जात व्यवस्था र आपूर्तिमा अन्तरप्रदेश र स्थानीय तहबीच समन्वय
२६. लक्षित क्षेत्र र वर्गका लागि वस्तु तथा सेवामा प्रादेशिक अनुदान र नियमन
२७. करार साझेदारी र एजेन्सी सम्बन्धी प्रादेशिक नीति, कानून, मापदण्ड, कार्यान्वयन र नियमन
२८. सङ्घ संगको समन्वयमा कम्पनी स्थापना सम्बन्धी नीति, कानून तर्जुमा तथा कार्यान्वयन, नियमन र कम्पनि प्रशासन ।
२९. दामासाहीमा परेका उद्योग, व्यवसायी, कम्पनी तथा फर्म व्यवस्थापन सम्बन्धी नीति कानून मापदण्ड तर्जुमा कार्यान्वयन र नियमन
३०. प्रदेश स्तरमा हानिकारक पदार्थहरूको नियमन तथा व्यवस्थापन
३१. प्रदेशस्तरमा इन्धनको गुणस्तर अनुगमन
३२. सङ्घीय कानून बमोजिम क्यासिनो तथा चिठ्ठा दर्ता, अनुमति र नियमन सम्बन्धी
३३. प्रदेशभित्रका साना, मझौला, घरेलु तथा लघु उद्योगहरू स्थापना र प्रवर्द्धन सम्बन्धी नीति, कानून तथा मापदण्ड तर्जुमा, कार्यान्वयन र नियमन
३४. औद्योगिक तथा व्यापार प्रदर्शनीको आयोजना तथा व्यवस्थापन
३५. उद्योगमा श्रममूलक प्रविधि र नेपाली श्रमिकहरू उपयोग
३६. स्वरोजगारका लागि उद्यमशीलता विकास, प्रशिक्षण, सहूलियत कर्जा र व्यवसाय प्रवर्द्धन सहायता

मन्त्रालय र मातहत निकायहरूको कार्यविवरण देहाय बमोजिम रहेको छ ।

मन्त्रालयको कार्य विवरण:

प्रशासन, योजना तथा पर्यटन महाशाखा:

१. मन्त्रालयसँग सम्बन्धित आवधिक योजना, नीति कार्यक्रम, बार्षिक बजेट तथा कार्यक्रम तयार गर्ने, गराउने,
२. कार्यक्रम तथा बजेटका सम्बन्धमा प्रदेश नीति तथा योजना आयोग, आर्थिक मामिला मन्त्रालय, सम्बन्धित आयोजना तथा अन्य निकायहरूसँग समन्वय गर्ने गराउने,
३. स्वीकृत वार्षिक कार्यक्रममा संशोधन गर्नुपर्ने अवस्थामा सो स्वीकृत गराई सम्बन्धित निकायमा पठाउने,
४. मन्त्रालयसँग सम्बन्धित नीतिहरूको निर्माण, परिमार्जन वा संशोधनहरूको मस्यौदा तयार गर्ने, गराउने,
५. मन्त्रालयसँग सम्बन्धित रणनीति, निर्देशिका, मार्गदर्शन तथा कार्यविधिहरूको निर्माण, संशोधन, परिमार्जन सम्बन्धी कार्य गरी स्वीकृत गराउने,
६. उद्योग, पर्यटन, वाणिज्य र आपूर्ति क्षेत्रका तथ्य तथाङ्क तथा सूचनाहरूको संकलन, प्रशोधन, विश्लेषण र आवश्यकता अनुसार प्रकाशन गर्ने, गराउने, पर्यटन विकासको नीति, कानून, मापदण्ड र योजना निर्माण पूर्वाधार विकास प्रवर्द्धन र नियमन गर्ने, गराउने,
७. प्राकृतिक, धार्मिक, सांस्कृतिक, पुरातात्विक, साहसिक र अन्य पर्यटन सम्बन्धी खोजी तथा गन्तव्य विकास गर्ने, गराउने,
८. पर्यटक प्रहरी व्यवस्थापन गर्ने, गराउने नीतिगत व्यवस्था गर्ने,
९. पर्यटकीय होटल, रिसोर्ट, लज, ट्राभल तथा ट्रेकिङ्ग एजेन्सी, गाईड, न्याप्टीङ्ग आदिको दर्ता, अनुमति, नवीकरण र नियमन गर्ने, गराउने,
१०. होमस्टे सम्बन्धी नीति, कानून, मापदण्ड निर्धारण तथा विकास, प्रवर्द्धन र नियमन गर्ने, गराउने,
११. पर्यटकीय पूर्वाधार, गन्तव्य र उपजको विकास, विविधीकरण, प्रवर्द्धन र नियमन गर्ने,
१२. पर्यटन सेवाको ब्राण्डिङ्ग र प्रवर्द्धन गर्ने, गराउने,
१३. पर्यटन क्षेत्रको स्थानीय अर्थतन्त्रसँग अग्र र पृष्ठ सम्बन्ध विकास र विस्तार गर्ने, गराउने,
१४. पर्यटकीय सेवाको विकास, विविधीकरण र प्रवर्धन तथा नियमन गर्ने, गराउने,
१५. पर्यटकीय क्षेत्रको प्रचार तथा प्रसार गर्ने, संस्थागत उद्देश्य प्राप्तिका लागि मातहतका शाखालाई निर्देशन दिने, शाखाका कर्मचारीहरूको कार्य सम्पादन मूल्यांकन गर्ने, मातहतका कर्मचारीहरूको अनुगमन तथा निरीक्षण गर्ने ।
१६. मन्त्रालयसँग सम्बन्धित वैदेशिक संघीय सहायताको लागि प्रस्तावहरू संकलन, परिमार्जन तथा मस्यौदा तयार गरी अर्थ मन्त्रालय र सम्बन्धित दातृ निकायमा पेश गरी आवश्यकता अनुसार सम्पर्क र समन्वय गर्ने,
१७. विकास साझेदारहरूसँग आवश्यकता अनुसार बैठक गर्ने र परियोजनाहरूको प्रगति अद्यावधिक गर्ने, गराउने,
१८. दातृ निकायको सहयोगमा मन्त्रालयसँग सम्बन्धित चालु तथा सम्भावित परियोजनाहरूको विवरण अध्यावधिक गर्ने, गराउने,
१९. मन्त्रालय र अन्तर्गतका निर्देशनालय, केन्द्र, कार्यालय, इकाई तथा आयोजनाहरूको कार्यक्रमको अनुगमन गरी पृष्ठपोषण समेतको व्यवस्था मिलाउने,
२०. मन्त्रालय र अन्तर्गतका निर्देशनालय, केन्द्र, कार्यालय, इकाई तथा आयोजनाहरूबाट प्राप्त आवधिक एवं वार्षिक प्रगति प्रतिवेदनहरू आवश्यकता अनुसार मुख्यमन्त्री तथा मन्त्रिपरिषद्को कार्यालय, प्रदेश नीति तथा योजना आयोग लगायत तोकिएका निकायहरूमा म्यादभित्र पेश गर्ने,
२१. मासिक, चौमासिक र वार्षिक प्रगति समीक्षा र आवश्यकता अनुसार मन्त्रालयस्तरीय विकास समस्या समाधान समितिको बैठक गर्ने, गराउने,
२२. मन्त्रालयसँग सम्बन्धित कार्यक्रम प्रभावकारी ढंगले सञ्चालनका लागि प्रादेशिक एवं स्थानीय तहहरूसँग सम्पर्क र समन्वयको व्यवस्था मिलाउने,
२३. मन्त्रालयसँग सम्बन्धित विषयको अध्ययन, अनुसन्धान तथा क्षमता विकास कार्यमा विश्वविद्यालय, अनुसन्धान केन्द्र तथा शैक्षिक संस्थाहरूसँग समन्वय गर्ने, गराउने,
२४. आवश्यकता अनुसार सम्बन्धित विषयमा हुने सभा, सम्मेलन, गोष्ठी, सेमिनारमा भाग लिने,
२५. मन्त्रालयसँग सम्बन्धित विषयहरूमा प्रादेशिक तथा राष्ट्रिय/अन्तर्राष्ट्रिय संघसंस्थाहरूसँग समझदारी, समन्वय तथा सहकार्यको व्यवस्था मिलाउने,

२६. महाशाखा अन्तर्गतका कर्मचारीहरूको काममा मार्गदर्शक बनी कर्मचारीहरूलाई सुपरिवेक्षण र आवश्यकता अनुसार निर्देशन र नियन्त्रण समेत गर्ने,
२७. मन्त्रालयको पुस्तकालय व्यवस्थापन सम्बन्धी कार्य गर्ने, गराउने,
२८. संस्थागत उद्देश्य प्राप्तिका लागि मातहतका शाखालाई निर्देशन दिने,
२९. मन्त्रालय र अन्तर्गतका निकायहरूको जनशक्ति व्यवस्थापन, आर्थिक प्रशासन र आन्तरिक व्यवस्थापन सम्बन्धी कार्य गर्ने, गराउने,
३०. मन्त्रालयको जिन्सी ब्यबस्थापन र मर्मत सम्भार सम्बन्धी कार्य गर्ने, गराउने,
३१. भौतिक सम्पत्तिको सुरक्षा, मर्मत-सम्भार आदि गर्ने, गराउने,
३२. सार्वजनिक खरिद ऐन/नियमावली बमोजिम सरकारी खरिद सम्बन्धी कार्य गर्ने, खरिद भएको जिन्सी सामानको दाखिला निरीक्षण र खर्च सम्बन्धी कार्य गर्ने, गराउने,
३३. काम नलाग्ने जिन्सी सामानहरू तथा कवाडीको लिलाम विक्री सम्बन्धी कार्य गर्ने, गराउने,
३४. मन्त्रालय र अन्तर्गतका निकायहरूको बेरुजु फछ्यौट गर्ने, गराउने,
३५. मन्त्रालय र अन्तर्गतका निकायहरूको जनशक्ती बिकास सम्बन्धि कार्यहरू गर्ने, गराउने,
३६. मन्त्रालय र अन्तर्गतका निकायबाट सम्पादित कार्यका विषयमा प्राप्त उजुरी, गुनासो आदिको जाँचबुझ तथा छानबिन सम्बन्धी कार्य गर्ने, गराउने,
३७. कर्मचारीहरूको गुनासो व्यवस्थापन सम्बन्धी कार्य गर्ने, गराउने,
३८. कर्मचारीहरूको विभागीय कारबाही तथा प्रोत्साहन लगायतका कार्यहरू गर्ने, गराउने,
३९. मन्त्रालयसँग सम्बन्धित कर्मचारीहरूको अध्ययन, असाधारण लगायतका विदाहरू सम्बन्धी कार्य गर्ने, गराउने,
४०. अख्तियार दुरुपयोग अनुसन्धान आयोग, सुशासन इकाई र प्रशासन सुधार सम्बन्धी कार्यको सम्पर्क विन्दुको रूपमा काम गर्ने, गराउने,
४१. मन्त्रालयसँग सम्बन्धित बैदेशिक भ्रमणको मनोनयन सम्बन्धी कार्य गर्ने,
४२. संस्थागत उद्देश्य प्राप्तिका लागि मातहतका शाखाहरूलाई निर्देशन दिने,
४३. शाखाका कर्मचारीहरूको कार्यसम्पादन मूल्याङ्कन गर्ने,
४४. मातहतका कर्मचारीहरूको अनुगमन र निरीक्षण गर्ने,
४५. प्रशासन सम्बन्धी कार्यमा सचिवलाई आवश्यक राय उपलब्ध गराउने,
४६. यस महाशाखालाई तोकिए बमोजिमका अन्य कार्यहरू गर्ने ।

प्रशासन, योजना तथा अनुगमन शाखा:

१. प्रदेश मन्त्रालय र अन्तर्गतका निकायहरूको जनशक्ति व्यवस्थापन गर्ने,
२. प्रदेश मन्त्रालय अन्तर्गतका दरबन्दी सृजनाको लागि महाशाखा प्रमुखलाई आवश्यक सहयोग गर्ने,
३. प्रदेश मन्त्रालयको जिन्सी ब्यबस्थापन र मर्मत-संभार गर्ने, गराउने,
४. प्रदेश मन्त्रालय अन्तर्गतका कर्मचारीहरूको बिस्तृत विवरणको अभिलेख अद्यावधिक राख्ने,
५. प्रदेश मन्त्रालय अन्तर्गतका कर्मचारीहरूको नियुक्ति, खटनपटन, वृत्तिविकास, सजाय, खारेज आदि सम्बन्धमा कारबाहीको लागि महाशाखा प्रमुख समक्ष पेश गर्ने,
६. प्रदेश मन्त्रालयमा कार्यरत कर्मचारीहरूको समस्याहरू अवगत गरी आवश्यक कारबाही गरी महाशाखा प्रमुख समक्ष पेश गर्ने,
७. महाशाखा प्रमुखको निर्देशन अनुसार अन्य निकायबाट आएको पत्रहरू परिपत्र गर्ने,
८. अधीनस्थ कार्यहरूको कार्य प्रगति प्रतिवेदन तयार गर्ने,
९. अधीनस्थ कर्मचारीहरूको काममा मार्गदर्शक बनी कर्मचारीहरूलाई सुपरिवेक्षण र आवश्यकता अनुसार निर्देशन गर्ने,
१०. महाशाखा प्रमुखबाट माग भई आएको राय उपलब्ध गराउने,
११. भौतिक सम्पत्तिको सुरक्षा, मर्मत-सम्भार तथा संरक्षण गर्ने व्यवस्था मिलाउने,
१२. अभिलेख तथा जनसम्पर्क व्यवस्थापन गर्ने,
१३. गुनासो तथा उजुरी सुनुवाई गर्ने,
१४. काम नलाग्ने जिन्सी सामान तथा कवाडीहरूको लिलाम विक्री सम्बन्धी कार्य गर्ने,

१५. योजना कार्यान्वयन सम्बन्धी मन्त्रालयको रणनीतिक योजना तयार गर्ने,
१६. मातहतका सम्बन्धित निकायहरूलाई बजेट सिलिड पठाउने,
१७. आयोजना एवं कार्यक्रम स्वीकृत भएपछि सम्बन्धित निकायलाई जानकारी गराउने,
१८. कार्यक्रम समन्वयका लागि महाशाखागत बजेट व्यवस्था गर्ने (PLMBIS मा प्रविष्ट गर्ने),
१९. मन्त्रालयको रणनीतिक योजना तयार गर्ने,
२०. वार्षिक तथा आवधिक कार्यक्रम तथा बजेट तर्जुमा गरी पेश गर्ने, स्विकृत बमोजिम कार्यान्वयन गर्ने, गराउने,
२१. मन्त्रालयको योजना सम्बन्धमा प्रदेश नीति तथा योजना आयोग र आर्थिक मामिला मन्त्रालयसँगको छलफलमा सहभागी हुने,
२२. स्विकृत कार्यक्रमहरू समयमा नै कार्यान्वयन गर्ने निकायहरूमा पठाउने व्यवस्था मिलाउने र कार्यान्वयन गराउने,
२३. बिकास आयोजनाहरू सञ्चालन गर्ने सम्बन्धमा आवश्यक नीति निर्देशनहरू दिने,
२४. आयोजना तथा कार्यक्रमको कार्यान्वयनमा देखापरेका समस्या अध्ययन गरी बाधा अडचन फुकाउने कार्य स्वीकृत बमोजिम गर्ने,
२५. शाखासँग सम्बन्धित भौतिक साधनहरूको स्याहार, मर्मत तथा संरक्षण हुने व्यवस्था मिलाउने,
२६. अधीनस्थ कार्यहरूको वार्षिक कार्यक्रम तथा बजेट तर्जुमा गरी स्वीकृतिको लागि सुपरिवेक्षक समक्ष पेश गर्ने,
२७. मन्त्रालयसँग सम्बन्धित सरोकारवालाहरू तथा सेवाप्रदायक परामर्शदाता तथा संस्थाहरूसँग समन्वय राख्ने,
२८. मातहतका कार्यालयको सम्बन्धमा परेका उजुरीहरूको सम्बन्धमा छानविन, अध्ययन अनुसन्धान गर्ने,
२९. मन्त्रालय र अन्तर्गतका निकायबाट भएगरेका योजना तथा कार्यक्रमको अनुगमन तथा मूल्यांकन गर्ने,
३०. शाखालाई तोकिएका अन्य कार्यहरू गर्ने ।

आर्थिक प्रशासन शाखा:

१. साधारण बजेट तर्जुमा र विकास बजेटको रकम, योजना र कार्यक्रम हेर्ने सम्बन्धित शाखा वा महाशाखासँग समन्वय गरी तर्जुमा सम्बन्धी कार्य गर्ने,
२. आर्थिक कारोवारसँग सम्बन्धित काम र जिम्मेवारी वहन गरी आर्थिक प्रशासन नियमावली बमोजिम निकासामा माग गर्ने,
३. निकासामा भएको रकमको खर्चको हिसाबकिताब रितपूर्वक सुरक्षा साथ राख्ने, खर्चको फाँटबारी तथा आर्थिक विवरण तयार गर्ने तथा फाँटबारी एवं आर्थिक विवरण कार्यालय प्रमुखबाट स्वीकृत गराई समयमै सम्बन्धित निकायमा पठाउने,
४. मन्त्रालय र अन्तर्गतको विनियोजन, राजस्व र धरौटीको वार्षिक केन्द्रीय आर्थिक विवरण बनाई सम्बन्धित निकायमा पठाउने र आन्तरिक तथा अन्तिम लेखापरीक्षण गराउने,
५. लेखा परीक्षणबाट कायम हुन आएको बेरुजुको लगत राख्ने र बेरुजु फछ्यौट गर्ने प्रमाण जुटाइ पेश गर्ने, गराउने तथा नियमित गर्नुपर्ने बेरुजुहरू नियमित गर्न सचिव समक्ष पेश गर्ने,
६. आर्थिक कारोबार गर्दा प्रचलित आर्थिक प्रशासन नियमावली बमोजिम रित पुगेको नपुगेको जाँची रित पुगेकोमा भुक्तानीको निमित्त पेश गर्ने,
७. कार्यालय प्रमुखले सुम्पेको आर्थिक कारोबार सम्बन्धी काम गर्ने र आर्थिक कारोबारमा कार्यालय प्रमुखलाई राय दिने,
८. स्वीकृत विनियोजित वजेट अन्तर्गत कार्यसंचालन स्तरमा प्रदेश कोष तथा लेखा नियन्त्रक कार्यालयबाट रकम निकासामा लिनुपर्ने कार्यमा सहयोग गर्ने,
९. मन्त्रालयको आवश्यकता अनुसार रकमान्तर सम्बन्धी कारबाही गर्ने कार्यमा सहयोग गर्ने,
१०. ऐन नियम अनुसार कार्यसंचालन स्तरको तोकिएको श्रेष्ठाहरू अद्यावधिक राख्ने, राख्न लगाउने,
११. कार्य सञ्चालनको लागि नियमानुसार खाता संचालन गर्ने गराउने कार्यमा सहयोग गर्ने,
१२. कर्मचारीहरूलाई स्वीकृत भए बमोजिमको रकम पेशकी दिने र कार्यसम्पादन भएको अवधिले नियमानुसार पाउने भित्र पेशकी फछ्यौट गराउने,

१३. निर्माण कार्यहरू वा ठेक्कापट्टाबाट निर्माण र सामान खरिद कार्य भएकोमा प्रचलित ऐन नियमको अधिनमा रही भुक्तानी दिने दिलाउने व्यवस्था मिलाउने र दिलाउन पेश गर्ने कार्यमा सहयोग गर्ने,
१४. नियम बमोजिम विभिन्न वजेट अन्तर्गत भएका खर्चहरूको भुक्तानी दिन वा आर्थिक सहायताहरू प्रदान गर्ने कार्यमा सहयोग गर्ने,
१५. कर्मचारीहरूलाई नियमानुसार तलव, भत्ता, उपदान, लुगा भत्ता, औषधि खर्च उपलब्ध गराउने कार्यमा सहयोग गर्ने,
१६. मन्त्रालय तथा मातहतका निकायहरूको बेरुजु फर्स्योर्ट र लेखापरीक्षण गराउने कार्यमा सहयोग गर्ने गराउने,
१७. तलवबाट कट्टा भएको कर्मचारी सञ्चय कोष, नागरिक लगानी कोष र सापटी कट्टी रकम सम्बन्धित कार्यालयमा दाखिला गर्ने कार्यमा सहयोग गर्ने, गराउने,
१८. यस शाखालाई निर्दिष्ट गरेका अन्य कार्यहरूका साथै तोकिए बमोजिमका कार्यहरू गर्ने ।

पर्यटन शाखा:

१. पर्यटन विकासका लागि मापदण्ड निर्देशिका तयार गर्ने सम्बन्धी कार्यहरू गर्ने गराउने,
२. पर्यटन विकासको योजना निर्माण सम्बन्धी कार्यहरू गर्ने, गराउने,
३. प्राकृतिक, धार्मिक, सांस्कृतिक, पुरातात्विक एवं पर्यटन प्रवर्द्धन सम्बन्धी कार्यहरू गर्ने, गराउने,
४. पर्यटकीय सेवाको विकास, विविधीकरण र प्रवर्द्धन सम्बन्धी कार्यहरू गर्ने, गराउने,
५. पर्यटन क्षेत्रको स्थानीय अर्थतन्त्रसँग अग्रज र पृष्ठ सम्बन्ध बिकास र बिस्तार सम्बन्धी कार्यहरू गर्ने, गराउने,
६. प्रादेशिक पर्यटन विकासलाई आवश्यक पूर्वाधार निर्माण, प्रवर्द्धन, नियमन र समन्वय गर्ने, प्रादेशिक पर्यटन विकासको नीति, कानून, मापदण्ड र योजना निर्माण गर्ने,
७. पर्यटकीय सेवा प्रदायकहरूको जस्तै: होटल, रिसोर्ट, लज, ट्राभल तथा ट्रेकिङ्ग एजेन्सी, गाईड, न्याफ्टीङ्ग आदिको आवश्यकता अनुसार अनुगमन र नियमन गर्ने र आवश्यक निर्देशन दिने, पर्यटकीय स्थल, बस्तु, क्रियाकलापको प्रवर्द्धन गर्ने,
८. होमस्टेहरूको पूर्वाधार विकास तथा प्रवर्द्धन सम्बन्धी कार्यहरू गर्ने,
९. प्राकृतिक, धार्मिक, सांस्कृतिक, पुरातात्विक, साहसिक र अन्य पर्यटन सम्बन्धी पूर्वाधार विकास गर्न सहजीकरण सम्बन्धी कार्यहरू गर्ने,
१०. पर्यटकीय होटल, रिसोर्ट, लज, ट्राभल तथा ट्रेकिङ्ग एजेन्सी, गाईड, न्याफ्टीङ्ग आदिको दर्ता, नविकरण, खारेजी तथा नियमन सम्बन्धी कार्यहरू गर्ने,
११. पर्यटकीय पूर्वाधार तथा गन्तव्यको विकास तथा नियमन सम्बन्धी कार्यहरू गर्ने,
१२. सम्भाव्य क्षेत्रका नवीन पर्यटकीय गन्तव्यहरूको पहिचान तथा पूर्वाधार निर्माण सहजीकरण सम्बन्धी कार्यहरू गर्ने,
१३. प्रादेशिक पर्यटन विकासलाई आवश्यक पूर्वाधार निर्माण, प्रवर्द्धन र नियमनका लागि मन्त्रालयको पर्यटन पूर्वाधार शाखा सँग समन्वय गर्ने, प्रादेशिक पर्यटन विकासको नीति, कानून, मापदण्ड र योजना निर्माणमा सहयोग गर्ने, आवश्यकता अनुसार अनुगमन र नियमन गर्ने तथा आवश्यक निर्देशन दिने,

कानून तथा फैसला कार्यान्वयन शाखा:

१. उद्योग, वाणिज्य, आपूर्ति तथा पर्यटनसँग सम्बन्धित ऐन, नियम, कानून तथा निर्देशिकाहरूको तर्जुमा, पुनरावलोकन एवं संशोधन सम्बन्धि कार्य गर्ने,
२. उद्योग, वाणिज्य, आपूर्ति तथा पर्यटनसँग सम्बन्धी कानूनहरूको प्रभावकारी कार्यान्वयनका लागि अध्ययन, अनुसन्धान र प्रचार-प्रसार सम्बन्धी कार्य गर्ने,
३. उद्योग, वाणिज्य, आपूर्ति तथा पर्यटन लगायतका विषयहरूमा मन्त्रालय एवं स्थानीय तहलाई कानूनी राय परामर्श दिने सम्बन्धी कार्य गर्ने,
४. अख्तियार दुरुपयोग अनुसन्धान आयोगसँग सम्बन्धित कार्यहरू गर्ने,

५. मन्त्रालयलाई विपक्षी बनाई अदालतमा दायर भएका रिट निवेदन र पुनरावेदन सम्बन्धी मुद्दाहरूको प्रतिरक्षाका लागि लिखित जवाफ तयार गरी पेश गर्ने,
६. उद्योग, वाणिज्य, आपूर्ति र पर्यटनसँग सम्बन्धित नेपाल पक्ष भएका अन्तर्राष्ट्रिय महासन्धिहरूको कानुनी पक्ष कार्यान्वयन, अनुगमन र मूल्याङ्कन सम्बन्धी कार्य गर्ने,
७. मन्त्रालय पक्ष हुने सन्धि, सम्झौता, समझदारीपत्रमा राय उपलब्ध गराउने सम्बन्धी कार्य गर्ने,
८. मन्त्रालय अन्तर्गतका संस्थान समितिको नियम, गठन आदेश, विनियमको संशोधन-परिमार्जन वा नयाँ मस्यौदा तयार गरी स्वीकृतिका लागि पेश गर्ने,
९. प्रदेश राजपत्रमा प्रकाशन गरिनुपर्ने सूचना र अन्य यस्तै विषय सम्बन्धी कार्य गर्ने,
१०. सम्मानित अदालतहरूबाट भएका निर्णय कार्यान्वयनमा सहयोग पुर्याउने,
११. यस शाखालाई निर्दिष्ट गरिएका तथा तोकिएका अन्य कार्यहरू गर्ने ।

उद्योग, वाणिज्य तथा आपूर्ति महाशाखा:

१. प्रदेशका कलकारखाना र औद्योगिकीकरण सम्बन्धी नीति, कानून, मापदण्ड, योजना तर्जुमा, कार्यान्वयन र नियमन गर्ने, गराउने,
२. उद्योग दर्ता, अनुमति, नवीकरण एवं खारेजी र औद्योगिक विकास तथा औद्योगिक व्यवसायको प्रवर्द्धन र नियमन गर्ने, गराउने,
३. प्रदेशस्तरको औद्योगिक क्षेत्रको भौतिक पूर्वाधार विकास सम्बन्धी योजना तर्जुमा र कार्यान्वयन तथा औद्योगिक क्षेत्र, विशेष आर्थिक क्षेत्रको स्थापना सञ्चालन र विस्तार गर्ने, गराउने,
४. औद्योगिक वस्तुको निर्यात प्रवर्द्धन गर्ने, गराउने,
५. करार साझेदारी एजेन्सी सम्बन्धि प्रादेशिक नीति, कानून, मापदण्ड कार्यान्वयन र नियमन गर्ने, गराउने,
६. संघसँगको समन्वयमा कम्पनी स्थापना सम्बन्धी नीति तथा कानून तर्जुमा, कार्यान्वयन, नियमन र कम्पनी प्रशासन गर्ने, गराउने,
७. दामासाहीमा परेका उद्योग, व्यवसायी, कम्पनी तथा फर्म व्यवस्थापन सम्बन्धी नीति, कानून, मापदण्ड तर्जुमा कार्यान्वयन र नियमन गर्ने, गराउने,
८. प्रदेशभित्रका साना, मझौला, घरेलु तथा लघु उद्योगहरू स्थापना र प्रवर्द्धन सम्बन्धी नीति, कानून तथा मापदण्ड तर्जुमा कार्यान्वयन र नियमन गर्ने, गराउने,
९. औद्योगिक तथा व्यापार प्रदर्शनीको आयोजना तथा व्यवस्थापन गर्ने, गराउने,
१०. उद्योगमा श्रममूलक प्रविधि र नेपाली श्रमिकको उपयोग गर्ने, गराउने,
११. स्वरोजगारका लागि उधमशिलता विकास, प्रशिक्षण सहूलियत कर्जा र व्यवसाय प्रवर्द्धन सहायता उपलब्ध गराउने व्यवस्था गर्ने तथा नियमन गर्ने,
१२. उद्योग, वाणिज्य तथा आपूर्ति सम्बद्ध निजी संस्थाहरूसँग सहकार्य गरी आपूर्ति व्यवस्था सहज तुल्याउने,
१३. आपूर्ति सम्बन्धी सूचना संकलन तथा प्रकाशन सम्बन्धी कार्य गर्ने,
१४. आपूर्तिसँग सम्बन्धित विषयमा नेपाल सरकार र स्थानीय तहसँग समन्वय गर्ने,
१५. विभिन्न क्षेत्रमा रहेका अत्यावश्यक वस्तुहरूको मौज्जात विवरण संकलन गरी अद्यावधिक राख्न निर्देशन दिने,
१६. आन्तरिक उत्पादन खपत हुने परिमाण र वितरण व्यवस्थापन सम्बन्धमा अध्यावधिक विवरण तयार गर्ने र सहज आपूर्ति व्यवस्थापनको लागि उपयुक्त उपायको खोजी गर्ने,
१७. अत्यावश्यक वस्तुको आपूर्ति (माग र आपूर्ति)को प्रक्षेपण गर्ने, गराउने,

उद्योग शाखा:

१. उद्यमशिलता तथा सीप विकास तालिम सम्बन्धी पाठ्यक्रमको मापदण्ड गुणस्तर निर्धारण सम्बन्धी कार्यहरू गर्ने,
२. लघु, घरेलु, साना तथा मझौला उद्योग सम्बन्धी नीति तथा कार्यक्रम सम्बन्धी कार्यहरू गर्ने,
३. लघु, घरेलु, साना तथा मझौला उद्योगको अनुगमन सम्बन्धी कार्यहरू गर्ने,
४. लघु, घरेलु, साना तथा मझौला उद्योग सम्बन्धी अध्ययन अनुसन्धान सम्बन्धी कार्यहरू गर्ने,
५. लघुतम कोष र महिला उद्यम कोषको मापदण्ड सम्बन्धी कार्यहरू गर्ने,

६. लघु, घरेलु, साना तथा मझौला उद्योगको प्रवर्द्धन सम्बन्धी कार्यहरू गर्ने,
७. उद्योग दर्ता, अनुमति, नवीकरण एवं खारेजी सम्बन्धी कार्यहरू गर्ने,
८. औद्योगिकीकरण सम्बन्धी योजना तर्जुमा, कार्यान्वयन र नियमन सम्बन्धी कार्यहरू गर्ने,
९. उद्योग प्रतिष्ठानहरूको तथ्यांक संकलन सम्बन्धी कार्यहरू गर्ने,
१०. काष्ठकला उद्योग सञ्चालनमा सहयोग सम्बन्धी कार्यहरू गर्ने,
११. औद्योगिक विकास तथा औद्योगिक व्यवसायीहरूको नियमन सम्बन्धी कार्यहरू गर्ने,
१२. कलकारखाना औद्योगिकीकरण सम्बन्धी नीति, कानून, मापदण्ड र योजना तर्जुमा, कार्यान्वयन र नियमन गर्ने, उद्योग दर्ता, अनुमति, नवीकरण एवं खारेजी र औद्योगिक विकास तथा औद्योगिक व्यवसायको प्रवर्द्धन र नियमन गर्ने,
१३. प्रदेशस्तरको उद्योग क्षेत्रको भौतिक पूर्वाधार विकास सम्बन्धी योजना तर्जुमा र कार्यान्वयन तथा औद्योगिक क्षेत्र र विशेष आर्थिक क्षेत्रको स्थापना सञ्चालन र विस्तार गर्ने ,
१४. औद्योगिक वस्तुको निर्यात प्रवर्द्धन गर्ने, प्रदेशभित्रका उद्योगहरू र साना, मझौला, घरेलु तथा लघुउद्यमहरू स्थापना र प्रवर्द्धन सम्बन्धमा नीति, कानून तथा मापदण्ड तर्जुमा, कार्यान्वयन र नियमन गर्ने,
१५. सङ्घीय कानून बमोजिम क्यासिनो चिठ्ठा दर्ता, अनुमति र नियमन गर्ने, स्वरोजगारका लागि उद्यमशिलता विकास, प्रशिक्षण, सहूलियत कर्जा र व्यवसाय प्रवर्द्धन गरी उद्योगमा श्रममूलक प्रविधि र स्वेदशी श्रमिकको उपयोग गर्ने,
१६. रोजगार प्रवर्द्धन सम्बन्धी प्रादेशिक नीति, कानून तथा मापदण्ड तर्जुमा, कार्यान्वयन र नियमन गर्ने,
१७. करार, साझेदारी र एजेन्सी सम्बन्धी प्रादेशिक नीति, कानून, मापदण्ड कार्यान्वयन र नियमन गर्ने,
१८. संघकोसंगको समन्वयमा कम्पनी स्थापना सम्बन्धी नीति तथा कानून तर्जुमा तथा कार्यान्वयन र नियमन गर्ने,
१९. दामासाहीमा परेका उद्योग व्यवसायिक कम्पनी तथा फर्म व्यवस्थापन सम्बन्धी नीति कानून मापदण्ड तर्जुमा कार्यान्वयन र नियमन गर्ने,

वाणिज्य तथा आपूर्ति शाखा:

१. उपभोक्ता हित संरक्षण तथा प्रवर्द्धन, उपभोक्ता जागरण कार्यक्रम तर्जुमा, कार्यान्वयन तथा अनुगमन गर्ने,
२. उपभोग्य तथा अत्यावश्यक वस्तु र सेवाको आपूर्ति, वितरण, मूल्य नियन्त्रण, गुणस्तर र अनुगमन सम्बन्धी नीति, कानून, मापदण्ड र नियमन गर्ने,
३. मूल्य, कालोबजारी तथा कृत्रिम अभाव नियन्त्रण गर्ने,
४. सार्वजनिक सेवा, अत्यावश्यक सेवा र वस्तु आपूर्ति सम्बन्धी नीति, कानून तथा मापदण्ड तर्जुमा, कार्यान्वयन र नियमन गर्ने, इन्धनको गुणस्तर अनुगमन गर्ने,
५. उपभोक्ता हक अधिकार संरक्षण तथा प्रवर्द्धन, उपभोक्ता जागरण कार्यक्रम तर्जुमा, कार्यान्वयन तथा अनुगमन गर्ने,
६. उपभोक्ता अदालत गठन र सञ्चालन सम्बन्धमा कार्यगर्ने, अत्यावश्यक वस्तुहरूको प्रादेशिक माग र आपूर्ति सम्बन्धी सूचना संकलन, विश्लेषण, प्रक्षेपण र आपूर्ति व्यवस्था, मौज्जातको व्यवस्था र आपूर्तिमा अन्तर प्रादेशिक र स्थानीय तहबीच समन्वय गर्ने,
७. प्रदेशस्तरमा हानिकारक पदार्थहरूको नियमन तथा व्यवस्थापन गर्ने, प्रदेशस्तरमा इन्धनको गुणस्तर नियन्त्रण अनुगमन तथा निरीक्षण गर्ने,
८. उपभोक्ता हक संरक्षण तथा प्रवर्द्धन सम्बन्धी विषयमा प्रदेश र स्थानीय तह सँग समन्वय गर्ने,
९. आन्तरिक बजार व्यवस्थापन तथा प्रतिस्पर्धा प्रवर्द्धन र सिन्डिकेट तथा कार्टेलिङको नियन्त्रण सम्बन्धि नीति, कानून र नियमन गर्ने,
१०. अत्यावश्यक वस्तुहरूको प्रादेशिक मौज्जात (बफर स्टक), सार्वजनिक गोदाम तथा प्रदेशस्तरमा अत्यावश्यक वस्तु तथा सेवाको सूचना संकलन, विश्लेषण, प्रक्षेपण र आपूर्ति व्यवस्था मिलाउने,
११. पेट्रोलियम पदार्थको पैठारी प्रशोधन भण्डारण गुणस्तर निर्धारण मूल्यनिर्धारण आपूर्ति पूर्वाधार विकास र नियमन गर्ने ।

मन्त्रालयको स्थापना भएदेखि हालसम्मका माननीय मन्त्रिज्यु तथा सचिवज्युहरुको विवरणः

मन्त्रीज्युहरुको विवरण

१	मा. रामशरण बस्नेत	२०७४।११।०४	२०७४।१२।११
२	मा. विकास लम्साल	२०७४।१२।१२	२०७८।०१।२६
३	मा. विकास लम्साल	२०७८।०२।०५	२०७८।०२।२८
४	मा. मणिभद्र शर्मा कँडेल	२०७८।०४।०८	२०७९।०९।२५
५	मा. रेशम बहादुर जुगजाली	२०७९।१०।१०	२०७९।१२।११
६	मा. दिपेन्द्र बहादुर थापा	२०८०।०२।०२	२०८०।१२।२५
७	मा. मित्रलाल बस्याल	२०८१।०५।१७	हालसम्म

सचिवज्युहरुको विवरण

१	डा. बुद्धीसागर पौडेल	२०७४।११।०४	२०७५।०६।२८
२	विष्णु प्रसाद भण्डारी	२०७५।०६।२८	२०७६।०५।१७
३	यम प्रसाद पोखरेल	२०७६।०५।१८	२०७६।१२।०८
४	डा. दिपक कुमार खराल	२०७७।०१।०७	२०७७।०५।१६
५	डा. महेश्वर ढकाल	२०७७।०५।२६	२०७८।०२।०४
६	डा. महेश्वर ढकाल	२०७८।०२।०५	२०७८।०५।०६
७	ज्ञानेन्द्र पौडेल	२०७८।०५।०६	२०७९।०५।१९
८	कृष्ण बहादुर बोहरा	२०७९।०५।२०	२०७९।११।२५
९	बद्रीराज ढुंगाना	२०७९।१२।०२	२०८०।०१।०६
१०	विशाल घिमिरे	२०८०।०१।०६	२०८०।०१।२८
११	कुमान सिंह गुरुङ्ग	२०८०।०१।२९	२०८१।१२।११
१२	इन्द्र प्रसाद बस्याल	२०८१।१२।११	हालसम्म

हाल मन्त्रालयमा कार्यरत कर्मचारीहरूको विवरणः

क्र.सं.	नाम, थर	पद	तह/श्रेणी	महाशाखा / शाखा	मोबाईल नं.	इमेल ठेगाना
१	इन्द्र प्रसाद बस्याल	सचिव	रा.प.प्रथम		९८५६०१७२०३	
२	महाराज ढकाल	उपसचिव	नवौं	उद्योग, वाणिज्य तथा आपूर्ति महाशाखा	९८४७६३२७१३	
३	हिमा पोख्रेल	उपसचिव	नवौं	प्रशासन योजना तथा अनुगमन/पर्यटन महाशाखा	९८५६०६४१११	himapokhrel45@gmail.com
४	बिमल प्रसाद गौतम	वरिष्ठ प्रशासकिय अधिकृत	आठौं	योजना तथा अनुगमन / सार्वजनिक खरिद	९८४६२४०७८८	gpbimal@gmail.com
५	लक्ष्मी थापा	लेखा अधिकृत	सातौं	आर्थिक प्रशासन	९८४७६३६९३७	laxmi.thapa937@gmail.com
६	राममणी ढुंगाना	प्रशासकिय अधिकृत	सातौं	पर्यटन शाखा	९८५६०१६५२१	dhunganarammani48@gmail.com
७	सिर्जना सुवेदी	शाखा	रा.प. तृतीय	उद्योग र वाणिज्य	९८४६५०१७८०	sirjanasubedi2049@gmail.com
८	प्रदिप आचार्य	प्रशासकिय अधिकृत	सातौं	प्रशासन शाखा	९८४७६५३८३६	sharmapradip326@gmail.com
९	तेजन्द्र ढकाल	कानून अधिकृत	रा.प.तृ.	कानून	९८६०४७८०५१	
१०	गोविन्द प्रसाद रिजाल	कम्प्युटर अधिकृत	छैठौं	पर्यटन	९८५६०३७७२७	rijalgp200@gmail.com
११	सुजना बराल	नायव सुब्बा	रा.प.अन.	प्रशासन	९८४६७८४०१०	baralsiru01@gmail.com
१२	रिजा शवाली तिवारी	नायव सुब्बा	रा.प.अन.	वाणिज्य तथा आपूर्ति	९८४७६३८२४०	riza.gyawali43@gmail.com
१३	बिष्णु प्रसाद अधिकारी	सहायक	पाँचौं	प्रशासन	९८४६१७७७७७	2022bishnu@gmail.com
१४	पुरुषोत्तम कार्की	ह.स.चा.	श्रेणी विहीन		९८५६०४८३३८	karikipurusshotam@gmail.com
१५	कृष्ण प्रसाद लामिछाने	ह.स.चा.	श्रेणी विहीन		९८४५११९०४६	
१६	बिष्णु प्रसाद पौडेल	ह.स.चा.	श्रेणी विहीन		९८४६०३८१०	
१७	देव बहादुर गुरुङ्ग	ह.स.चा.	श्रेणीविहिन		९८५७६३५१७५	
१८	तारा सुवेदी	का.स. (करार)	श्रेणी विहीन		९८४६३५५१२६	
१९	सिर्जना खत्री	का.स. (करार)	श्रेणी विहीन		९८६५४७१५३१	thapaasmi054@gmail.com
२०	अस्मिता थापा	का.स. (करार)	श्रेणी विहीन		९८०६७४१६२६	
२१	लक्ष्मी परियार	का.स. (करार)	श्रेणी विहीन		९८११४४६९३३	
२२	मनदेवी पुन	का.स. (करार)	श्रेणी विहीन			

मन्त्रालय मातहतमा एक पर्यटन, उद्योग, वाणिज्य तथा उपभोक्ता हित संरक्षण निर्देशनालय रहेको छ ।
शनालयको सम्पर्क विवरण देहाय बमोजिम रहेको छ ।

फोन नं. ०६१ ४६०८७६, ४६७९५१, ४६८०१९
ईमेल: iccrdpokhara@gmail.com

शनालयको कार्य विवरण देहाय बमोजिम रहेको छ ।

- (क) प्रशासन योजना तथा अनुगमन शाखा
- निर्देशनालय र मातहतका निकायहरूको संगठन संरचन तथा दरवन्दी विवरण अनुसार कर्मचारी व्यवस्थापन गर्ने तथा अभिलेख सम्बन्धी कार्य गर्ने
 - वार्षिक योजना नीति कार्यक्रम तथा बजेट तयार गर्ने
 - आर्थिक प्रशासन सम्बन्धी कार्यहरू गर्ने
 - जिन्सी सामानहरूको संरक्षण तथा अभिलेखिकरण गर्ने
 - कार्यालय तथा कार्यक्रमहरूको अनुगमन तथा मुल्यांकन गर्ने
- (ख) पर्यटन प्रवर्धन शाखा
- पर्यटनसंग सम्बन्धित योजना तर्जुमा कार्यमा सहयोग कार्यान्वयन र नियमन
 - प्रादेशिक पर्यटन प्रवर्धन
 - पर्यटकिय पूर्वाधारको विकास
 - पर्यटक प्रहरी व्यवस्थापन
 - होमस्टे प्रवर्धन र नियमन
 - मन्त्रालयबाट प्रत्यायोजित अन्य क्रियाकलापहरू
- (ग) उद्योग तथा वाणिज्य शाखा
- औद्योगिक विकासका लागि स्वदेशी लगानी प्रवर्द्धन गर्ने । नेपाल सरकारको उद्योग वाणिज्य तथा आपूर्ति मन्त्रालयसँग समन्वय गरी वैदेशिक लगानीका उद्योगको प्रवर्द्धन गर्ने ।
 - प्रदेश स्तरिय औद्योगिक तथा लगानी सम्बन्धी कानून र नीतिको तर्जुमा गर्न सघाउ पुर्याउने ।
 - उद्योग दर्ता एवं अनुमति लिनु पर्ने उद्योगको अनुमति प्रदान गर्ने ।
 - प्रदेश सरकारको कार्यक्षेत्र भित्रका उद्योगहरूको दर्ता, नियमन र उद्योग प्रशासन सम्बन्धी कार्य गर्ने ।
 - प्रदेश सरकारको कार्यक्षेत्र भित्रका उद्योगहरूले प्राप्त गर्ने छुट, सुविधा तथा सहूलियत सिफारिश गर्ने ।
 - सरकारको कार्यक्षेत्र भित्रका उद्योगहरूको प्रारम्भिक वातावरणिय परीक्षण तथा सहूलियत सिफारिश गर्ने ।
 - आवश्यकता अनुसार उद्योगहरूको वातावरणीय पक्ष लगायतका विषयहरूको अनुगमन गर्ने ।
 - प्रदेश स्तरीय औद्योगिक क्षेत्रहरूको पहिचान, विकास र व्यवस्थापन सम्बन्धी कार्य गर्ने ।
 - उद्यमशिलताको विकास गरी औद्योगिक जनशक्ति तयार गर्ने ।
 - उद्योग प्रशासनलाई सरल पारदर्शी बनाउन कार्य विधि तयार
 - बजार माग अनुरूपका विभिन्न सीप विकास तथा उद्यमशिलता विकास तालिमहरूको पाठ्यक्रम निर्देशिका तयार गर्न
- (घ) आपूर्ति तथा उपभोक्ता हित संरक्षण शाखा
- प्रदेश भित्रको व्यापार विविधिकरण सम्बन्धी कार्य गर्ने ।
 - प्रदेश तथ्याङ्क अद्यावधिक गर्ने ।
 - व्यापार व्यवसाय प्रवर्द्धन सम्बन्धी कार्य गर्ने ।
 - अन्तर्प्रदेशिक व्यापार सम्बन्धी नीति, कानून बनाई सहजीकरण र नियमन सम्बन्धी कार्य गर्ने ।
 - संघिय कानूनको अधिनमा रही व्यापार सम्बन्धी नियम बनाई कार्यान्वयन गर्ने ।

- सहकारी पसल मार्फत सहूलियत दरमा उपभोक्तालाई दैनिक आधारभूत अत्यावश्यक उपभोग्य वस्तु तथा सेवा उपलब्ध गराउने ।
- उपभोक्ताको हक हित संरक्षण तथा प्रवर्द्धन सम्बन्धी कार्य गर्ने ।
- अत्यावश्यक वस्तु तथा सेवाको सूचना संकलन, विश्लेषण, प्रक्षेपण र आपूर्ति व्यवस्था सम्बन्धी कार्य गर्ने ।
- संघीय कानूनको अधिनमा आन्तरिक वजार व्यवस्थापन तथा प्रतिस्पर्धा प्रवर्द्धन र सिन्डिकेट तथा कार्टेलिङ्ग नियन्त्रण सम्बन्धी नियम बनाई कार्यान्वयन गर्ने ।
- उपभोक्ता संरक्षण ऐन, २०७५ को दफा ६३(२) अनुसार वजार अनुगमन सम्बन्धी कार्यलाई व्यवस्थित र प्रभावकारी बनाउन आवश्यक नियम बनाई कार्यान्वयन गर्ने ।

जिल्लास्थित ११ वटा पर्यटन तथा उद्योग कार्यालयहरूको कार्यविवरण देहाय बमोजिम रहेको छ ।

- (क) प्रशासन तथा योजना शाखा
- कार्यालयको संगठन संरचना तथा दरवन्दी विवरण अनुसार कर्मचारी व्यवस्थापन गर्ने तथा अभिलेख सम्बन्धी कार्य गर्ने
 - वार्षिक योजना नीति कार्यक्रम तथा वजेट तयार गर्ने
 - आर्थिक प्रशासन सम्बन्धी कार्यहरू गर्ने
 - जिन्सी सामानहरूको संरक्षण तथा अभिलेखिकरण गरने
 - कार्यालय तथा कार्यक्रमहरूको अनुगमन तथा मुल्यांकन गर्ने
- (ख) पर्यटन शाखा
- ट्राभल तथा ट्रेकिङ्ग एजेन्सी दर्ता अनुमती र नविकरण
 - पर्यटकीय होटल रिसोर्ट लज ट्राभल गाइड र्यापिडिङ्ग लगायत साहसिक पर्यटन आदिको प्रवर्धन दर्ता अनुमती नविकरण र नियमन
 - वार्षिक विकास कार्यक्रम अनुसार पर्यटकिय पूर्वाधारहरूको निर्माण तथा विकास गर्ने
- (ग) उद्योग तथा वाणिज्य शाखा
- उद्योगहरूको दर्ता गर्न
 - उद्योगहरूको नामसारी, ठाँउसारी, पूँजीवृद्धि क्षमता वृद्धि उद्देश्य संशोधन आदी कार्य गर्न
 - व्यावसाय सम्बर्द्धन सम्बन्धी कार्य
 - औद्योगिक मेला तथा प्रदर्शनीमा सहयोग
 - उद्यमीहरूका लागि उद्यमशिलता सिपमुलक तथा स्तरोन्नति तालिम सञ्चालन गर्न
 - उद्योगहरूको इजाजत प्रदान गर्न
 - उद्योग प्रवर्द्धन सम्बन्धी कार्य
 - बजारमुखी विभिन्न उद्योगहरूको स्कीम तयार गर्न
 - उद्योगहरूलाई प्रविधि सहयोग उपलब्ध गराउने
 - उद्योग सम्बन्धी तथ्याङ्क अद्यावधीक गर्न
 - वाणिज्य फर्महरूको दर्ता गर्ने
 - वाणिज्य फर्महरूको नामसारी, ठाँउसारी, पूँजीवृद्धि क्षमता वृद्धि उद्देश्य संशोधन आदी कार्य गर्न
 - व्यावसाय सम्बर्द्धन सम्बन्धी कार्य
 - उपभोक्ता सचेतना तथा बजार अनुगमन सम्बन्धी कार्य गर्ने
 - वाणिज्य सम्बन्धी तथ्याङ्क अद्यावधीक गर्न

जिल्लास्थित कार्यालय प्रमुखहरुको विवरण देहाय बमोजिम रहेको छः

१	पर्यटन तथा उद्योग कार्यालय	कास्की	दिनेश प्रकाश आचार्य	९८५६०१०११९	०६१ ५२०२०४	csiokaski2015@gmail.com,
२	पर्यटन तथा उद्योग कार्यालय	नवलपुर	निर्मल बराल	९८५७०८१५१	०७८ ४१८१५१	csionawalpur@gmail.com,
३	पर्यटन तथा उद्योग कार्यालय	तनहुँ	दुगराज सुवेदी	९८५६०६३७१५	०६५ ५६०००९१	csidbdamauli@gmail.com,
४	पर्यटन तथा उद्योग कार्यालय	मनाङ्ग	ऋषिराम पौडेल	९८५६०५०२२६	०६६ ४४०१०४	manangcsidb@gmail.com,
५	पर्यटन तथा उद्योग कार्यालय	गोरखा	अमर बहादुर नेपाली	९८५६०४११९३	०६४ ४२०१९३	gorkhagharelu@gmail.com,
६	पर्यटन तथा उद्योग कार्यालय	लम्जुङ्ग	अककल सिंजापति	९८५६०४६५०२	०६६ ५२०२०२	csidbi2017@gmail.com,
७	पर्यटन तथा उद्योग कार्यालय	स्याङ्गजा	नारायण प्रसाद ढकाल	९८५६०५०१०२	०६३ ४२०१०२	gharelusyangja@gmail.com,
८	पर्यटन तथा उद्योग कार्यालय	बागलुङ्ग	पारसिंह थापापामगर	९८५७६२११२३	०६८ ५२०१२३	csiobaglung@gmail.com,
९	पर्यटन तथा उद्योग कार्यालय	म्याग्दी	अमृत कँडेल	९८५७६३२१६२	०६९ ५२०१६२	myagdcidb@gmail.com,
१०	पर्यटन तथा उद्योग कार्यालय	मुस्ताङ्ग	प्रेम प्रसाद पौडेल	९८४६०६०४५२	०६९ ४४०१२४	csidbmustang@yahoo.com,
११	पर्यटन तथा उद्योग कार्यालय	पर्वत	पोषनाथ शर्मा	९८५७६४२११८	०६७ ४२०११८	csidbparbat@gmail.com

दीर्घकालिन सोच, लक्ष्य र उद्देश्यः

प्रथम पञ्चवर्षिक योजनाले निर्दिष्ट गरेका यस मन्त्रालयको कार्यक्षेत्रसंग सम्बन्धित सोच, लक्ष्य, उद्देश्य र प्राथमिकताहरु देहाय बमोजिम रहेका छनः

सोचः

- ✓ प्रदेश समृद्धिको आधार, पर्यटनको दिगो विकास (पर्यटन)
- ✓ उद्योग क्षेत्रको विकास, दिगो अर्थतन्त्र निर्माणको आधार (उद्योग)
- ✓ प्रदेश समृद्धीका लागि खानी तथा खनिज उद्योगको विकास (खनिज)
- ✓ वाणिज्य क्षेत्रको विकास, दिगो आर्थिक विकासको आधार (वाणिज्य)
- ✓ गुणस्तरीय वस्तु तथा सेवाको सहज आपूर्ति (आपूर्ति)

लक्ष्यः

- ✓ दिगो पर्यटन विकासबाट उत्पादन र रोजगारीमा बृद्धी गरी प्रदेशको अर्थतन्त्र सुदृढ गर्ने
- ✓ उद्योग क्षेत्रको विकास र विस्तार गरी आय तथा रोजगारी बृद्धी गर्ने
- ✓ खानी तथा खनिज उद्योगको अन्वेषण, उत्खनन र विकासद्वारा अर्थतन्त्रमा खनिजक्षेत्रको योगदान बृद्धी गर्ने
- ✓ वाणिज्य क्षेत्रको विकास तथा विस्तार गरी आयात प्रतिस्थापन मार्फत प्रदेशको आर्थिक सम्बृद्धी हासिल गर्ने
- ✓ प्रदेशमा अत्यावश्यक गुणस्तरीय वस्तु तथा सेवाको सहज, सुलभ र नियमित रूपमा आपूर्ति हुने व्यवस्था मिलाई उपभोक्ता हक-हितको संरक्षण गर्ने

उद्देश्यः

१. पर्यटन

- ✓ पर्यटन क्षेत्र र स्थानीय कृषि उत्पादनबीच सघन सहकार्य स्थापित गर्नु।
- ✓ पर्यटन पूर्वाधार र पर्यटकीय उपजको विकास र प्रवर्द्धन गर्नु।
- ✓ पर्यटन मार्फत जनताको आय र रोजगारीमा उल्लेखनीय वृद्धि गर्नु।
- ✓ पर्यटनलाई अन्तर्राष्ट्रिय क्षेत्रसँग आबद्ध गरी उत्पादकत्व वृद्धि गर्नु।

२. उद्योग

- ✓ उद्योगहरूको स्थापना र उत्पादन वृद्धि गरी कुल ग्राहस्थ उत्पादनमा यस क्षेत्रको योगदान बढाउनु।
- ✓ उद्योग क्षेत्रमा स्वदेशी तथा विदेशी लगानी वृद्धि गरी रोजगारीका अवसर सृजना गर्नु।
- ✓ आन्तरिक उत्पादन वृद्धि गरी आयात प्रतिस्थापनमा योगदान पुऱ्याउनु।

३. खनिज

- ✓ खानी तथा खनिज उद्योगको विकासका लागि आवश्यक नीतिगत तथा संस्थागत संरचना निर्माण गर्नु।
- ✓ खनिजको उत्पादन बृद्धी गरी कुल ग्राहस्थ उत्पादनमा खनिज क्षेत्रको योगदान बढाउनु।

४. वाणिज्य

- ✓ वाणिज्य सम्बद्ध संरचना, पूर्वाधारको निर्माण गरी स्थानीय कच्चा पदार्थ, स्रोत, साधन र सीपको बढी प्रयोग गर्दै वस्तुको उत्पादन तथा विकास गरी व्यापार प्रवर्द्धन गर्नु।
- ✓ वाणिज्य क्षेत्रलाई प्रादेशिक अर्थतन्त्रको महत्वपूर्ण अवयवको रूपमा विकास गर्नु।

५. आपूर्ति

- ✓ अत्यावश्यक वस्तु तथा सेवा सहज, सुलभ र नियमित रूपमा आपूर्ति हुने व्यवस्था मिलाउन आवश्यक नीतिगत तथा संस्थागत संरचना निर्माण गर्नु।
- ✓ गुणस्तरीय वस्तु तथा सेवाको सहज, सुलभ र नियमित आपूर्तिको व्यवस्था गर्न सार्वजनिक, निजी र सहकारी क्षेत्रलाई प्रोत्साहित तथा नियमित गर्नु।

प्राथमिकता:

- नेपाल सरकारसँगको समन्वयमा नवलपुरको धोवादीमा फलाम खानी सञ्चालन गर्ने ।
- ढुङ्गा, गिटी र वालुवा उत्खननलाई दिगो व्यवस्थापन गर्ने ।
- पर्यटन क्षेत्रको स्थानीय उत्पादनसँग अग्र (Forward) र पृष्ठ (Backward) सम्बन्ध विकास गर्ने ।
- पर्यटन पूर्वाधार (होटेल, रेष्टुराँ, घरबास (Homestay), जनशक्ति, दुर्स एण्ड ट्राभल्स, पदमार्ग, पर्यटन सडक) को विकास गर्ने ।
- प्रदेशका पर्यटकीय वस्तु तथा उपजको राष्ट्रिय तथा अन्तर्राष्ट्रिय प्रचार प्रसार गरी २० लाख पर्यटक भित्र्याउने ।
- ५१ वटा स्थानीय तहमा औद्योगिक ग्राम स्थापना गर्न सहयोग गर्ने ।
- कास्कीको भोटेपोखरी र नवलपुरको लोकाहाखोलामा प्रदेशस्तरीय औद्योगिक क्षेत्रको स्थापना गर्ने ।
- कृषि प्रशोधन, वन पैदावर र खनिजजन्य उद्योगको स्थापना गर्न सहयोग गर्ने ।
- सार्वजनिक कार्यालयमा स्थानीय उत्पादनको उपयोग प्रवर्द्धन गर्ने ।
- आयात प्रतिस्थापन गर्ने उत्पादनहरूलाई प्रोत्साहन गर्ने ।
- निकासीयोग्य सामान उत्पादन गर्ने उद्योगहरूलाई प्रोत्साहन गर्ने ।
- बजार अनुगमन र नियमन गर्ने संयन्त्र प्रभावकारी बनाउने ।
- खाद्य गुणस्तर मापन प्रयोगशाला सुदृढ गर्ने ।

गण्डकी प्रदेशको दोश्रो आवधिक योजनाले औल्याएको विद्यमान अवस्था:

गण्डकी प्रदेशको आर्थिक विकासमा सेवा क्षेत्रलाई तृतीय क्षेत्रको रूपमा गुणस्तरीय, व्यावसायिक, प्रतिस्पर्धी र दिगो बनाउँदै अन्य क्षेत्रलाई गतिशील पार्ने संयन्त्रका रूपमा विकास गर्न आवश्यक छ । प्राथमिक क्षेत्रले उत्पादन गर्ने वस्तुहरू द्वितीय क्षेत्रमा कच्चा पदार्थको रूपमा प्रयोग हुने र त्यसैगरी प्राथमिक तथा द्वितीय क्षेत्रका उत्पादनलाई सेवा क्षेत्रले उपयोग गर्ने गरी आन्तरिक आपसी सम्बन्ध मजबुत बनाउनुपर्ने देखिन्छ । यसका लागि तहगत सरकार, समुदाय, निजी क्षेत्र, सहकारी तथा गैरसरकारी क्षेत्रको सक्रिय सहभागिता र सहकार्य सुनिश्चित गरी राष्ट्रिय उत्पादन शृङ्खलामा आवद्ध गराई उत्पादन तथा उत्पादकत्व वृद्धितर्फ ध्यान दिनु जरुरी छ । समग्रमा, निर्धारक क्षेत्रहरूबीच अन्तरसम्बन्ध कायम गर्दै एकीकृत रूपमा उत्पादन, उत्पादकत्व र प्रतिस्पर्धी क्षमता अभिवृद्धि गर्ने र आयात प्रतिस्थापनतर्फ उन्मुख हुने गरी प्रादेशिक नीति तथा योजना केन्द्रित गर्नुपर्ने देखिन्छ ।

औद्योगिक करिडोर, विशेष आर्थिक क्षेत्र, राष्ट्रिय महत्त्वका आयोजना, नदीतटीय बहुउद्देश्यीय आयोजना, सडक करिडोरसँग सम्बन्धित आयोजना र विदेशी लगानी आकर्षित गर्ने परियोजनाको सन्दर्भमा संघीय र प्रादेशिक सरकारबीच मात्र नभई अन्तरप्रदेशीय सहकार्य र समन्वय अपरिहार्य छ । उद्योग क्षेत्रलाई उच्च प्राथमिकतामा राखी दिगो व्यवस्थापनमार्फत उत्पादन वृद्धि गरी कुल गार्हस्थ्य उत्पादनमा यसको योगदान बढाउनुपर्ने देखिन्छ । साथै, प्रादेशिक व्यापारलाई प्रवर्द्धन गर्दै अर्थतन्त्र सुदृढ बनाउन खनिज पदार्थको उत्खनन, खानी उद्योगको स्थापना र सञ्चालनलाई प्राथमिकतामा राख्न आवश्यक छ । आधारभूत वस्तु तथा सेवामा सबै नागरिकको समान पहुँच सुनिश्चित गर्दै दुर्गम र पछाडि परेका क्षेत्रलाई विशेष प्राथमिकतामा राखी प्रदेशको अर्थतन्त्रलाई प्रतिस्पर्धी बनाउने, व्यापारिक स्वच्छता कायम गर्ने र उपभोक्ता हित संरक्षण गर्नुपर्ने देखिन्छ । नेपालकै प्रमुख पर्यटकीय गन्तव्य क्षेत्रको रूपमा परिचित गण्डकी प्रदेशमा पर्यटनलाई आर्थिक समुन्नतिको प्रमुख आधारका रूपमा विकास गर्ने अवसर व्यापक छ ।

१. उद्योग, वाणिज्य तथा आपूर्ति

गण्डकी प्रदेशको कुल गार्हस्थ्य उत्पादनमा द्वितीय क्षेत्रको योगदान १७.२७ प्रतिशत रहेको छ, जसअन्तर्गत उत्पादनमूलक उद्योग क्षेत्रको योगदान ३.२९ प्रतिशत रहेको पाइन्छ । प्रदेश सरकारले उद्योग तथा पर्यटनलाई आर्थिक समुन्नतिको प्रमुख संवाहकका रूपमा प्राथमिकतापूर्वक लिएको छ । प्रदेशभित्र लघु, घरेलु, साना तथा मझौला गरी कुल ७८,०८४ उद्योग सञ्चालनमा रहेका छन्, जसमा १९,५०५ जना उद्यमी प्रत्यक्ष रूपमा संलग्न रहेका छन् । हाल प्रदेशमा पोखरा औद्योगिक क्षेत्र सञ्चालनमा रहेको छ भने २९ वटा स्थानीय तहमा उद्योग ग्राम घोषणा भई पूर्वाधार निर्माण कार्य भइरहेको

छ। साथै, २ वटा प्रादेशिक औद्योगिक क्षेत्र स्थापनाको तयारी अन्तिम चरणमा पुगेको छ भने अर्को एउटा औद्योगिक क्षेत्रको सम्भाव्यता अध्ययन भइरहेको छ।

प्रदेशको प्रमुख औद्योगिक क्षेत्र पोखरा औद्योगिक क्षेत्रमा करिब दुई दर्जनभन्दा बढी वस्तु उत्पादन गर्ने ७६ उद्योग सञ्चालनमा रहेका छन्। यसबाहेक नवलपुरमा नेपालकै ठूला निजी उद्योगहरूमध्ये सिजी इन्डस्ट्रियल पार्क र होङ्सी सिमेन्ट उद्योग सञ्चालनमा रहेका छन्। तर, नेपाल सरकार स्वामित्वमा रहेका गैँडाकोटस्थित भृकुटी कागज कारखाना र गोरखास्थित गोरखकाली रबर उद्योग लामो समयदेखि बन्द अवस्थामा रहेका छन्।

प्रदेशमा साना पसलदेखि ठूला प्रतिष्ठानसम्म गरी कुल ७१,४३५ व्यावसायिक फर्म दर्ता भएका छन्। वार्षिक रूपमा प्रदेशमा करिब १४ अर्ब रुपैयाँ बराबरको खाद्यान्न, २० करोड रुपैयाँ बराबरको दुग्धजन्य पदार्थ, १ अर्ब ५० लाख रुपैयाँ बराबरको फलफूल र ७६ करोड रुपैयाँ बराबरको कपडा प्रत्यक्ष आयात हुने गरेको छ। यसका अतिरिक्त पेट्रोलियम पदार्थको वार्षिक बिक्री मूल्य २० अर्ब रुपैयाँभन्दा बढी रहेको छ। विगत तीन आर्थिक वर्षको तथ्याङ्क अनुसार गण्डकी प्रदेशमा भारत र अन्य प्रदेशबाट आयात बढी हुने देखिएको छ, जसले गर्दा निर्यात सम्भावना रहे तापनि उत्पादन घट्दो अवस्थामा रहेको पाइन्छ।

२. पर्यटन तथा सम्पदा

गण्डकी प्रदेश प्राकृतिक, भौगोलिक, जैविक र सांस्कृतिक विविधताले सम्पन्न प्रदेशका रूपमा परिचित छ। प्रदेशमा पर्यटनका प्रमुख तीनवटा विधा: प्राकृतिक, सांस्कृतिक र साहसिक पर्यटनमा विशाल सम्भावना रहेको छ। यस क्षेत्रलाई प्रदेशको आर्थिक विकास र रोजगारी सिर्जनाको प्रमुख आधारका रूपमा लिइएको छ। यस अनुरूप प्रदेश सरकारले पर्यटनको योजनाबद्ध विकासका लागि पूर्वाधार निर्माण, प्रवर्द्धनात्मक गतिविधि, सेवा-सुविधा विस्तार, पहुँच, सूचना व्यवस्थापन र सुरक्षा सुनिश्चिततामा विशेष प्राथमिकता दिएको छ। साथै, पर्यटन प्रवर्द्धनका लागि संघीय सरकार, अन्तरप्रदेशीय समन्वय, निजी क्षेत्र, सहकारी, गैरसरकारी संस्था र स्थानीय समुदायको सहभागिता सुनिश्चित गर्दै प्रदेशका प्रमुख गन्तव्य र पर्यटन सेवाहरूलाई राष्ट्रिय तथा अन्तर्राष्ट्रियस्तरमा अझ प्रतिस्पर्धी र आकर्षक बनाउन केन्द्रित गरिएको छ।

राष्ट्रिय जनगणना, २०७८ अनुसार गण्डकी प्रदेशमा १०४ भन्दा बढी जातजाति, १० भन्दा बढी धार्मिक सम्प्रदाय र ७२ भन्दा बढी मातृभाषा रहेका छन्। सामाजिक विकास मन्त्रालयद्वारा प्रकाशित धार्मिक-सांस्कृतिक सम्पदासम्बन्धी अध्ययनअनुसार प्रदेशमा १४१ वटा प्रमुख पुरातात्विक सम्पदा र ६०२ अन्य सम्पदा रहेका छन्। प्रदेशका धार्मिक गन्तव्य स्थलमध्ये मुक्तिनाथ, बागलुङ कालिका, गलेश्वरधाम, विन्ध्यवासिनी, आलमदेवी, डोरबाराही, छाब्दी बाराही, अन्नपूर्णा, ईशानेश्वर महादेव, मनकामना, गोरखनाथ, देवपाट, मौलाकालिका र त्रिवेणीधाम प्रमुख मानिन्छन्। यसैगरी महेन्द्रगुफा, चमेरेगुफा, सिद्धगुफा लगायतका गुफा; अन्धगल्छी (विश्वकै सबैभन्दा गहिरो गल्छी) र तिलिचो ताल (विश्वकै सबैभन्दा उचाइमा अवस्थित ताल) प्रदेशका महत्वपूर्ण आकर्षणका रूपमा रहेका छन्। पोखरा उपत्यकाभित्र फेवाताल, बेगनासताल, रूपाताल लगायतका तालहरूले प्रदेशलाई प्रमुख पर्यटकीय गन्तव्यको रूपमा विश्वव्यापी परिचित गराएका छन्।

नेपालकै एक मात्र शिकार आरक्ष ढोरपाटन शिकार आरक्ष, अन्नपूर्ण संरक्षण क्षेत्र, मनास्लु संरक्षण क्षेत्र र चितवन राष्ट्रिय निकुञ्जको केही भाग यस प्रदेशभित्र पर्दछन्। अन्नपूर्ण आधार शिविर, मर्दी हिमाल, मनास्लु र धवलागिरी चक्रिय पदयात्रा मार्ग जस्ता विश्वप्रसिद्ध पदयात्रा मार्ग यस प्रदेशमा अवस्थित छन्। घोरेपानी-पुनहिल, जोमसोम, मुक्तिनाथ, लोमान्थाङ, बन्दीपुर, घान्द्रुक, सिक्लेस, धम्पुस, घलेगाउँ, सिरुबारी र भुजुङ जस्ता गाउँ-पर्यटन तथा होमस्टे क्षेत्र राष्ट्रिय र अन्तर्राष्ट्रिय पर्यटकमाझ लोकप्रिय रहेका छन्।

विश्वकै ८,००० मिटरभन्दा अग्ला धवलागिरी, मनास्लु र अन्नपूर्ण हिमाल यस प्रदेशमा अवस्थित रही पर्वतारोहण र साहसिक पर्यटनका लागि प्रमुख गन्तव्य बनेका छन्। साहसिक पर्यटनतर्फ अल्ट्रालाइट उडान, प्याराग्लाइडिङ, बन्जी, राफ्टिङ, जिपफ्लायर र रक क्लाइम्बिङ जस्ता गतिविधिले स्वदेशी र विदेशी पर्यटक आकर्षित गरिरहेका छन्।

पर्यटन प्रवर्द्धनलाई थप सशक्त बनाउन पोखरा अन्तर्राष्ट्रिय विमानस्थल सञ्चालनमा आइसकेको छ, साथै प्रमुख पर्यटकीय गन्तव्यमा पुग्ने सडक सञ्जाल विस्तार गरिएको छ। हाल नेपालमा भित्रिने कुल विदेशी पर्यटकमध्ये करिब ४० प्रतिशतले गण्डकी प्रदेशलाई गन्तव्यका रूपमा रोज्ने गरेका छन्। प्रदेशमा वार्षिक सरासरी करिब २ लाख ४५ हजार पर्यटक आगमन हुने गर्दछ भने विदेशी पर्यटकहरूको औसत बसाइ अवधि करिब पाँच दिन रहेको देखिन्छ।

दोश्रो आवधिक योजनाको लक्ष्य प्राप्तिका लागि वार्षिक प्रक्षेपण

वार्षिक परिमाणगतक लक्ष्य:

क्र. सं.	सूचक	एकाइ	यथार्थ		अनुमानित	आ.व. अनुसार वार्षिक लक्ष्य			
			२०८०/८१	२०८१/८२		२०८३/८४	२०८४/८५	२०८५/८६	२०८६/८७
१	व्यवस्थित र प्रवर्द्धित सामुदायिक होमस्टे	वटा	३३४	३३७	३४०	३४५	३५०	३५५	३५६
२	हिमाली तथा पहाडी क्षेत्रमा निर्माण भएका नयाँ पदमार्ग	कि.मि.		२४०	२७०	२६०	२७०	२९०	३१५
३	हिमाली र पहाडी क्षेत्रमा निर्माण/स्तरोन्नती/ व्यवस्थापन भएका पदमार्ग लम्बाइ	कि.मि.	२३९.८९	९९.५८					
४	प्रवर्द्धित सुचारु कोशेली घर	वटा	५	५	७	९	११	१३	१५
५	वार्षिक बाह्य पर्यटक आगमन सङ्ख्या	हजारमा	-	-	-	-	-	-	-
६	निर्माण, स्तरोन्नति र प्रवर्द्धित पर्यटकीय पार्क	वटा	४०	५०	१०३	१५०	१७५	२००	२२५
७	पर्यटक सुचना केन्द्र	वटा	०	१	२	२	३	४	५
८	पूर्वाधार निर्माण/स्तरोन्नति प्रमुख पर्यटकीय गन्तव्य	वटा	१६	१५	२१	२९	३७	४७	५६
९	प्रोफाइल अद्यावधिक भएका पर्यटकीय गन्तव्यस्थल	सङ्ख्या	४	११	२०	२५	३०	४०	५०
१०	पहिचान भएका वैकल्पिक पदमार्ग	वटा	५	५	५	८	८	९	१०
११	आध्यात्मिक तथा योग साधना केन्द्रको रूपमा विकास भएका पर्यटकीय गन्तव्य	वटा	०	०	०	२	५	७	१०
१२	अन्तर्राष्ट्रियस्तरको सभा तथा सम्मेलन हल	वटा	०	०	०	०	०	०	०
१३	निर्माण तथा स्तरोन्नति गरिएका साईकल ट्रयाक	कि.मि.	०	०	२	१०	१५	२०	२५
१४	दर्ता भएका उद्योग (लघु, घरेलु, साना)	सङ्ख्या	७५७१७	६९६६८	७२०००	७४०००	७४०००	७५५००	७७०००
१५	दर्ता भएका वाणिज्य फर्म	सङ्ख्या	७६४६६	७१८११	७३५००	७४०००	७५०००	७६५००	७८०००
१६	औद्योगिक ग्राम सञ्चालन	सङ्ख्या	०	२	२	२	२	२	२
१७	सिप विकास तालिम प्राप्त व्यवसायी	सङ्ख्या	८२१	५५९	५६०	५७०	५८०	५९०	६००
१८	प्रविधि हस्तान्तरणबाट लाभान्वित	सङ्ख्या	११७	१२३	१३०	१३०	१३०	१३०	१३०
१९	बिजनेस इन्कुबेशन सेन्टर स्थापना	सङ्ख्या	०	०	०	०	१	१	१
२०	राष्ट्रिय तथा अन्तर्राष्ट्रिय व्यापार उद्योग मेला	सङ्ख्या	-	२२	२०	२०	२०	२०	२०
२१	प्रादेशिक औद्योगिक क्षेत्र	सङ्ख्या	०	०	०	२	०	०	०
२२	उद्योग क्षेत्रबाट रोजगारी सिर्जना	सङ्ख्या		३९५४१	४००००	४००००	४००००	४००००	४००००

आ.व. २०८१/८२ मा मन्त्रालय अन्तरगतका कानूनमा भएका प्रगति:

नीति

- गण्डकी प्रदेश पर्यटन नीति २०८२ को मस्यौदा अन्तिम चरणमा रहेको

ऐन

- गण्डकी प्रदेश साझेदारी फर्म ऐन, २०८१
- गण्डकी प्रदेश औद्योगिक व्यवसाय (पहिलो संशोधन) ऐन, २०७५
- गण्डकी प्रदेश घरेलु मदिरा ऐन, २०८२
- गण्डकी प्रदेशमा खानी तथा खनिज सम्बन्धमा व्यवस्था गर्न बनेको विधेयक प्रदेश सभामा दर्ता भई स्वीकृतिको अन्तिम चरणमा रहेको

नियमावली

- गण्डकी प्रदेश औद्योगिक व्यवसाय (पहिलो संशोधन) नियमावली, २०८२ मस्यौदा तर्जुमाको चरणमा रहेको,
- गण्डकी प्रदेश औद्योगिक क्षेत्र संचालन तथा व्यवस्थापन नियमावली २०८२ को मस्यौदा तर्जुमाको चरणमा रहेको,
- गण्डकी प्रदेश घरेलु मदिरा नियमावली २०८२ को मस्यौदा तर्जुमाको चरणमा रहेको,

कार्यविधि तथा मापदण्ड

- वृद्धिमुखी उद्यमशिलता र रोजगारी प्रवर्धन (GEEP) कार्यक्रम कार्यान्वयन कार्यविधि, २०८१
- वार्षिक कार्यक्रम कार्यान्वयन मापदण्ड २०८१ र २०८२ को मस्यौदा
- गण्डकी प्रदेश उद्योग, वाणिज्य तथा पर्यटन प्रशासन सेवा प्रवाह कार्यविधि दिग्दर्शन मस्यौदा अन्तिम चरणमा रहेको ।

उद्योग तथा पर्यटन मन्त्रालय अन्तर्गत आ.व. २०८२/०८३ को साउन सम्ममा देहायका कानूनी दस्तावेजहरू तयार भएका छन्:

ऐन

- गण्डकी प्रदेश प्राइभेट फर्म दर्ता ऐन, २०७८
- गण्डकी प्रदेश पर्यटन ऐन, २०७९
- गण्डकी प्रदेश साझेदारी ऐन, २०८१
- गण्डकी प्रदेश साझेदारी फर्म ऐन, २०८१
- गण्डकी प्रदेश औद्योगिक व्यवसाय (पहिलो संशोधन) ऐन, २०७५
- गण्डकी प्रदेश घरेलु मदिरा ऐन, २०८२

नियमावली

- बजार अनुगमन नियमावली, २०७६
- गण्डकी प्रदेश प्राइभेट फर्म दर्ता नियमावली, २०७९
- गण्डकी प्रदेश पर्यटन नियमावली, २०७९
- गण्डकी प्रदेश औद्योगिक व्यवसाय नियमावली, २०८०

कार्यविधि

- वृद्धिमुखी उद्यमशिलता र रोजगारी प्रवर्धन (GEEP) कार्यक्रम कार्यान्वयन कार्यविधि, २०८१

आ.व. २०८१/०८२ को प्रदेश सरकारको नीति तथा कार्यक्रममा यस मन्त्रालयसंग समन्वित कार्यक्रममा विनियोजित बजेट तथा प्रगती देहाय अनुसार रहेको छ ।

सि. नं.	नीति बुदाँ नं.	नीति तथा कार्यक्रमको व्यहोरा	बजेट बुदाँ नं.	बजेट बक्तव्यको व्यहोरा	बजेट रु हजार	खर्च रु हजार	खर्च प्रतिशत	कैफियत
१	६४	पर्यटन राजधानी पोखरालाई केन्द्रबिन्दुमा राखी "पोखरा जाऔँ प्रकृति र संस्कृतिसँग रमाऔँ" कार्यक्रम लागू गरिनेछ। पोखरालाई पर्यटन राजधानी घोषणा गरे अनुरूप आवश्यक नीतिगत सुधार एवम् पर्यटनमैत्री वातावरण निर्माणमा जोड दिइनेछ।	४५ र ५०	पर्यटकीय राजधानी पोखरा र आसपासका स्थानीय तहसँगको सहकार्य तथा सहयोगमा ११ वटा पर्यटकीय स्याटलाइट गन्तव्य (Tourism Satellite Destination) विकासका लागि बजेट व्यवस्था गरेको छु।	३५०००	३३४४६	९५.५६	घान्द्रुक देउराली मुल्ले पदमार्ग, अन्नपूर्ण-१, कास्की ३०००.श्रवण कुमार चक्रिय पदमार्ग, आँधिखोला-२, स्याङजा २०००.गुप्तेश्वर धार्मिक क्षेत्रमा पर्यटकीय पूर्वाधार, कुश्मा-४, पर्वत ३०००.पोखरा लेक टु लेक तथा केभ टु केभ साईकल मार्ग निर्माण, पोखरा महानगरपालिका ४०००.म्हने पार्क निर्माण, फेदिखोला-१, स्याङजा ३०००.माछापुच्छ्रे सर्किट ट्रेल (लोक्याम्प-चिमासा खण्ड), माछापुच्छ्रे गाउँपालिका, कास्की ५०००.क३ ट्रेकिङ्ग (लान्तिङ्ग-करपुडाँडा-कोरी-कपुवे-सिक्लेस) मादी गाउँपालिका, कास्की ३०००.कालान्जर टेक (भैरकोट-माटे-जलजला-मोहरैडाँडा-घोरिपानी), पर्वत ३०००.रोयल ट्रेक निर्माण, रुपा ६ र ७, कास्की २०००.ढोरवराह पार्क तथा पर्यटकीय पूर्वाधार निर्माण, शुक्लागण्डकी १, तनहुँ ३०००.नुवाकोट कालाभैरव मन्दिरमा पूर्वाधार निर्माण, पुतलीबजार ५, स्याङ्जा ३००० गरी जम्मा ३ करोड ३० लाख
२	६५	आन्तरिक पर्यटन प्रवर्द्धन लागि "पहिले घरदेश अनि परदेश" कार्यक्रम सञ्चालन गरिनेछ। नयाँ पर्यटकीय गन्तव्यको पहिचान, पर्यटकीय उपजको विविधीकरण, वैकल्पिक पदमार्गको निर्माण, हिमाल आरोहणको प्रवर्द्धन, पर्यटकको सेवा तथा सुविधा विकास र विस्तार गरिनेछ। सावर्जनिक-निजी		गण्डकी प्रदेशमा आन्तरिक तथा बाह्य पर्यटकको आगमनमा वृद्धि गर्न निजी क्षेत्रको सहकार्यमा प्रमुख पर्यटकीय गन्तव्यहरूको प्रचार प्रसारका लागि प्रवर्द्धनात्मक कार्यक्रम सञ्चालन गरिनेछ। पर्यटन व्यवसायीसँगको सहकार्यमा विभिन्न पर्यटकीय प्याकेजहरू तयार गरी "पहिले घरदेश अनि परदेश" लाई अभियानको रुपमा सञ्चालन गरिनेछ ।	३८८४७	३६०५४३	९२.७२	होमस्टे पूर्वाधार विकास कार्यक्रम १०००० गण्डकी प्रदेशका पर्यटकीय गन्तव्यहरूको प्रचार प्रसार कार्यक्रम ४०००, पदमार्ग र पर्यटकीय गन्तव्यहरूको प्रवर्द्धन १५००

सि. नं.	नीति बुद्धि नं.	नीति तथा कार्यक्रमको व्यहोरा	बजेट बुद्धि नं.	बजेट बक्तव्यको व्यहोरा	बजेट रु हजार	खर्च रु हजार	खर्च प्रतिशत	कैफियत
		साइदारी मार्फत पर्यटकीय पूर्वाधार निर्माण, पर्यटकीय उपजको पार्श्वचित्र निर्माण, राष्ट्रिय तथा अन्तर्राष्ट्रिय स्तरमा ब्राण्डिङ्ग र प्रचार प्रसारमा जोड दिइनेछ ।		हिमाल आरोहण सम्बन्धी जनशक्ति उत्पादनका लागि तालिम कार्यक्रम सञ्चालन गर्न र हिमाल आरोहण गर्ने प्रदेशबासीलाई प्रोत्साहन तथा सम्मान गर्न आवश्यक बजेट विनियोजन गरेको छु ।				होमस्टे सञ्चालकलाई क्षमता अभिवृद्धि तालिम 2000, नेचर गाईड तालिम, नवलपुर 500, हिमाल आरोहण सम्बन्धी तालिम प्रशिक्षण सञ्चालन 2000, होमस्टेको असल अभ्यास आदान प्रदान कार्यक्रम 500
३	६६	सरकारी तथा निजी क्षेत्रको समन्वय र सहभागितामा विभिन्न सांस्कृतिक तथा व्यापारिक मेला, जात्रा तथा सम्मेलनको आयोजना र सञ्चालन, घरबास, सङ्ग्रहालय, कोशेली घर, उद्यान तथा पार्क, मानव निर्मित पर्यटकीय गन्तव्य मार्फत आन्तरिक तथा बाह्य पर्यटकलाई आकर्षित गरी पर्यटनलाई आन्तरिक उत्पादन र रोजगारीसँग आबद्ध गरिनेछ ।	४८ र ५५	"होमस्टे जाउ स्थानीय कला संस्कृतिमा रमाऔं" भन्ने नाराका साथ ग्रामीण पर्यटनलाई उत्पादन र रोजगारीसँग जोडन घरवास (होमस्टे) मा पूर्वाधार निर्माण तथा क्षमता विकास कार्यक्रमका लागि आवश्यक बजेट विनियोजन गरेको छु । "प्रदेशको उत्पादन: प्रदेशको पहिचान" अन्तर्गत प्रदेशभित्र उत्पादित वस्तुहरूको प्रदर्शनी र बजारिकरणका लागि कोशेली घरको स्थापना र सञ्चालन गर्न आवश्यक बजेटको व्यवस्था गरेको छु ।	४९००	२९४५	७९.८२	मेला महोत्सव २००० कोशेलीघर तनहुँ 100, मनाङ 500, लमजुङ 500, स्याङ्जा 500, कास्की 500 गरी जम्मा २९ लाख
४	६७	"राउण्ड फेवा: भ्यू फेवा" कार्यक्रमको कार्यान्वयनलाई निरन्तरता दिइनेछ । चङ्खपुरदेखि मन्नाङ्गसम्म पर्यटकीय आकर्षणको रूपमा टुस वृजको निर्माणका लागि आवश्यक पहल गरिनेछ । पर्यटकीय क्षेत्र ढोरपाटन र गजेन्द्र मोक्षधामको एकीकृत विकास गुरूयोजना तयार गरिनेछ ।	४९	साइकिलिङ मार्फत पर्यटन प्रवर्द्धन गर्नका लागि मुस्ताङको जोमसोम, तनहुँको बन्दिपुर र पोखरामा लेक टु लेक साइकिलिङ मार्ग निर्माणका लागि आवश्यक बजेट विनियोजन गरेको छु । साथै "राउण्ड फेवा भ्यू फेवा" कार्यक्रमलाई उच्च प्राथमिकतासाथ कार्यान्वयनमा जोड दिएको छु ।	८०००	८०००	१००.००	राउण्ड फेवा भ्यू फेवा विकास आयोजना, कास्की ५० लाख
५	६८	पदयात्रा तथा साइकिलिङका लागि उपयुक्त ठाउँको पहिचान गरी वैकल्पिक मार्गको व्यवस्था गरिनेछ । गोरखाको मनास्लु लार्केपास मनाङ्ग - मुस्ताङ्ग र कास्कीको अन्नपूर्ण संरक्षण क्षेत्रलाई उल्लेख पदमार्गको रूपमा विकास		"पदमार्गको संरक्षण - पर्यटनको प्रवर्द्धन" भन्ने अभियानका साथ अन्नपूर्ण, मनास्लु धौलागिरी, माछापुच्छ्रे, मर्दी लगायतका पदमार्गहरूको संरक्षण, विकास र स्तरोन्नतिको लागि आवश्यक बजेट विनियोजन गरेको छु ।	३३६३००	३९९८०८	९५.९०	१४० अन्य साना पदमार्ग समेतको निर्माणका लागि १४ करोड ९३ लाख

सि. नं.	नीति बुद्धौ नं.	नीति तथा कार्यक्रमको व्यहोरा	बजेट बुद्धौ नं.	बजेट बक्तव्यको व्यहोरा	बजेट रु हजार	खर्च रु हजार	खर्च प्रतिशत	कैफियत
६	६९	नीति तथा कार्यक्रमको व्यहोरा गरिनेछ। साथै धौलागिरी जलजला ढोरपाटन हुँदै बुकीसम्म पर्यटन पदमार्गको रुपमा सम्भाव्यताको खोजी गरिनेछ। धार्मिक, सांस्कृतिक, आध्यात्मिक, ध्यान, योग, साहित्यिक, साहसिक खेलकुद पर्यटनको विकास गरिनेछ। मुक्तिनाथ, विन्दवासिनी, मनकामना, गोरखकाली, गोरखनाथ, गलेश्वर, बाग्लुङ कालिका, भैरवस्थान, पञ्चकोट, पञ्चासे, डहरे देउराली, आलम देवी, नुवाकोट कालभैरव, देवघाट, मौलाकालिका, गलेश्वर आश्रम, महेश आश्रम, हरिहर सन्यास आश्रम, केदारेश्वर धाम, लमजुङ कालिका लगायतका प्रमुख धार्मिक स्थलको प्रवर्द्धनका लागि विशेष पहल गरिनेछ।	४७	सनातन धर्मावलम्बीहरूको पवित्र स्थल गजेन्द्रमोक्ष धाम, मुक्तिनाथ, मनकामना क्षेत्र लगायतका प्रदेश भित्रका प्रमुख धार्मिक स्थलहरूको प्रवर्द्धनको लागि आवश्यक बजेट विनियोजन गरेको छु। यसबाट प्रदेशभित्र धार्मिक पर्यटनको विकास हुने अपेक्षा लिएको छु।	२५००	१२९६	५१.८२	धार्मिक पर्यटन प्रवर्द्धन कार्यक्रम २५००
७	७०	"उद्यमी बनाँ: स्वदेशमा केही गरौं" भन्ने अभियान मार्फत युवा जनशक्तिलाई सीपमूलक तालिम, उद्यमशीलता विकास तथा प्रविधि सहितको स्वरोजगार हुने र स्थानीय कच्चा पदार्थमा आधारित उद्योग सञ्चालन गर्न प्रोत्साहित गरिनेछ। वैदेशिक रोजगारीबाट प्राप्त भएको सीप, पूँजी, प्रविधिलाई आयआर्जन र उद्यमसँग जोडिनेछ। ग्रामीण क्षेत्रमा वृद्धिमुखी उद्यमशीलता र रोजगारी सिर्जनाका कार्यक्रम सञ्चालन गरिनेछ।	५३	महिला तथा युवाद्वारा सञ्चालित उद्यम तथा व्यवसायको संक्षमीकरण तथा सम्भावना बोकेका उद्यमहरूको स्तरोन्नतीका लागि स्थानीय तह तथा साझेदार संस्थासँगको लागत तथा प्राविधिक साझेदारीमा प्रदेशभित्रका ५ वटा स्थानीय तहमा बूढीमुखी, उद्यमशीलता र रोजगारी प्रवर्द्धन कार्यक्रम (Growth Entrepreneurship and Employment Promotion Program - GEEPP) लाई परीक्षण परियोजनाका रुपमा सञ्चालन गर्नका लागि आवश्यक बजेट विनियोजन गरेको छु।	२६१६०	९७९०	३७.१२	स्थानीय तहसँगको सहकार्य र सहलगानीमा बूढीमुखी उद्यमशीलता र रोजगारी प्रवर्द्धन कार्यक्रम (GEEPP) २०००

सि. नं.	नीति बुद्धौ नं.	नीति तथा कार्यक्रमको व्यहोरा	बजेट बुद्धौ नं.	बजेट बस्तव्यको व्यहोरा	बजेट रु हजार	खर्च रु हजार	खर्च प्रतिशत	कैफियत
८	७१	उद्योग क्षेत्रको विकास र विस्तार, स्थापित उद्योगहरूको दिगोपना, नियातजन्य वस्तु तथा सेवाको प्रतिस्पर्धी क्षमता वृद्धि गरी आयात प्रतिस्थापनमा जोड दिइनेछ।	५४	"उत्पादन, उद्यमशीलता र उद्यम: गण्डकी समुन्नतिको माध्यम" अभियानलाई प्रवर्द्धन गर्न उद्योग, कृषि, रोजगार वृद्धि सम्बन्धी कार्यक्रमहरू एकीकृत रूपमा सञ्चालनका लागि आवश्यक बजेट विनियोजन गरेको छु।	११००	७९४४	८७.३०	गोरखा ५००, तनहुँ ५००, पर्वत ५००, नवलपरासी ५००, बागलुङ ५००, मनाङ ३००, मुस्ताङ ३००, म्याग्दी ५००, लमजुङ ५००, स्याङ्जा ५००, कास्की ५०० गरि ५१ लाख स्थानीय कच्चा पदार्थमा आधारित उद्योगलाई प्रोत्साहन कार्यक्रम २५०० ढाका, अल्लो र केरा जस्ता स्थानीय कच्चा पदार्थमा आधारित उद्योगलाई पुँजीगत अनुदान १५०० कुल जम्मा: ९१ लाख
९	७२	आधुनिक प्रविधिको प्रयोग गरी स्थानीय रूपमा उत्पादित मदिराको गुणस्तर वृद्धि गर्दै ब्राण्डिङ्ग गर्न आवश्यक कानुनी व्यवस्था गरी कार्यान्वयन गरिनेछ।	५२	गण्डकी प्रदेशमा उत्पादित घरेलु मदिराको ब्राण्डिङ्ग तथा व्यवस्थापन गर्न आवश्यक कानुनी व्यवस्था गरिनेछ।	१४००	९७३	६९.४८	निर्देश, ऐन, नियम, कार्यविधि, निर्देशिका तर्जुमा तथा संसोधन १०००, स्थानीय रूपमा उत्पादित मदिराको गुणस्तर र ब्राण्डिङ्ग सम्बन्धी कानूनको निर्माण ४००
१०	७३	औद्योगिक पूर्वाधारका रूपमा प्रादेशिक औद्योगिक क्षेत्र र औद्योगिक ग्रामको न्यूनतम भौतिक पूर्वाधार निर्माण गरी सञ्चालनमा ल्याइनेछ। प्रदेशको औद्योगिक क्षेत्रको रूपमा लोकाहाखोला औद्योगिक क्षेत्रलाई यसै वर्षदेखि सञ्चालनमा ल्याउन पहल गरिनेछ।	५१	औद्योगिक पूर्वाधारका रूपमा प्रादेशिक औद्योगिक क्षेत्र र औद्योगिक ग्रामको न्यूनतम भौतिक पूर्वाधार निर्माण गरी सञ्चालनमा ल्याइनेछ। गण्डकी प्रदेशलाई आर्थिक केन्द्रको रूपमा विकास गर्न नवलपरासी (ब.सु.पु.) को लोकाहाखोला र कास्की - तनहुँको पुडिटारमा औद्योगिक क्षेत्रको पूर्वाधार निर्माण गरिनेछ। गण्डकी प्रदेशमा घोषणा भएका २९ ओटा औद्योगिक ग्राममध्ये आगामी आर्थिक वर्षमा तीन ओटा औद्योगिक ग्राम सञ्चालनमा ल्याउन आवश्यक व्यवस्था मिलाएको छु।	९२५०	५४९८	५९.४४	लोकाहाखोला र पुडिटारमा प्रदेशस्तरीय औद्योगिक क्षेत्रमा पूर्वाधार निर्माण १००००, औद्योगिक ग्राममा पूर्वाधार निर्माण ६०००
११	७४	उपभोक्ता समक्ष गुणस्तरीय वस्तु तथा सेवाको सहज पहुँच, वस्तु र सेवाको उचित मूल्य र गुणस्तर कायम गर्ने तथा कालोबजारी नियन्त्रणका लागि बजार	५६	"सचेत उपभोक्ता: जिम्मेवार उत्पादक तथा बिक्रेता" को रूपमा उपभोक्ता हित संरक्षण र प्रवर्द्धन गर्न सचेतनामूलक कार्यक्रम, बजार अनुगमन र सार्वजनिक, निजी संवाद (Public	४५९०	३५४०	७८.५०	बजार अनुगमन २७०० उपभोक्ता सचेतना १५६०

सि. नं.	नीति बुद्धौ नं.	नीति तथा कार्यक्रमको व्यहोरा	बजेट बुद्धौ नं.	बजेट बक्तव्यको व्यहोरा	बजेट रु हजार	खर्च रु हजार	खर्च प्रतिशत	कैफियत
		अनुगमन तथा उपभोक्ता सचेतना कार्यक्रम मार्फत मर्यादित बजारको व्यवस्थापन गरिनेछ।		Private Dialogue) कार्यक्रम सञ्चालन गरिनेछ।				

आ.व. २०८१/८२ मा सम्पन्न गरिएका अध्ययन प्रतिवेदन:

- लोकाहाखोला औद्योगिक क्षेत्रको वातावरणीय प्रभाव मूल्यांकन प्रतिवेदन (२०८१/८२)
- पूँडिटार औद्योगिक क्षेत्रको वातावरणीय प्रभाव मूल्यांकन प्रतिवेदन (२०८१/८२)

हाल सम्म (२०८२ असार सम्म) उद्योग तथा पर्यटन मन्त्रालयबाट गरिएका अध्ययनहरू:

- गण्डकी प्रदेशको पर्यटन गुरुयोजना
- गण्डकी प्रदेशका प्रमुख ११ वटा पर्यटकीय गन्तव्यको विस्तृत परियोजना प्रतिवेदन
- प्रदेशस्तरीय औद्योगिक क्षेत्र स्थापनाका लागि नवलपुरको लोकाहाखोला तथा तनहुँ र कास्कीको पूँडिटार क्षेत्रको विस्तृत परियोजना प्रतिवेदन, (आ.व. २०७९/८०)
- गण्डकी प्रदेशभित्र स्लेट, ढुंगा र बालुवा जस्ता निर्माण सामग्रीको सम्भाव्यता अध्ययन (सन् २०१९)
- गण्डकी प्रदेशबाट निर्यात गर्ने सम्भावना रहेका वस्तु तथा उत्पादनहरूको इन्भेन्ट्री सम्बन्धी अध्ययन (आ.व. २०७८/७९)
- प्रदेशमा आयात निर्यात अवस्थाको अध्ययन, (आ.व. २०७९/८०)
- प्रदेशमा सक्रिय रहेका उद्योगहरूको लगत विवरण, (आ.व. २०७९/८०)
- स्थानीय रूपमा उत्पादित मदिराको गूणस्तर र ब्राण्डीङ्ग सम्बन्धी अध्ययन (आ.व. २०८०/८१)
- गोरखाको च्याङ्गलीमा औद्योगिक क्षेत्रको सम्भाव्यता अध्ययन (आ.व. २०८०/८१)
- लोकाहाखोला औद्योगिक क्षेत्रको वातावरणीय प्रभाव मूल्यांकन प्रतिवेदन (२०८१/८२)
- पूँडिटार औद्योगिक क्षेत्रको वातावरणीय प्रभाव मूल्यांकन प्रतिवेदन (२०८१/८२)

आ.व. २०८१/८२ मा मन्त्रालयका विषयगत मुख्य उपलब्धीहरू देहाय बमोजिम रहेका छन:

पर्यटन तर्फ

- प्रदेशमा हालसम्म ३३४ होमस्टे प्रवर्द्धन गरिएको छ । विभिन्न जिल्लामा यस आ.व. मा ११.५८ कि.मी. समेत गरी हालसम्म कुल ३३१.४७ कि.मि. पदमार्ग/पैदलमार्गको निर्माण, मर्मतसम्भार तथा सौन्दर्यीकरण गरिएको ।
- प्रदेशको पर्यटन प्रवर्द्धन गर्नका लागि रेडियो नेपालबाट गण्डकीमा पर्यटन कार्यक्रम संचालन गरिएको ।
- गण्डकी प्रदेशका ११० प्रमुख पर्यटकीय गन्तव्यहरू समेटिएको पुस्तिका प्रकाशन गरीएको ।
- पोखरा अन्तर्राष्ट्रिय विमानस्थलमा नियमित अन्तराष्ट्रिय हवाई सञ्चालनका लागि सिचुवान एयरलाइन्सको पोखरा काठमाण्डौ परिक्षण उडान २०८१ पौष पहिलो हप्ता सम्पन्न भएको ।
- प्रदेशका पर्यटकीय गन्तव्यहरूको प्रचार प्रसारका लागि ७ वटा जिल्लामा जिल्लागत भिडियो सामग्री र ११ वटै जिल्लामा ब्रोसर तयार भएको ।
- गण्डकी प्रदेशका ११ वटै जिल्लाहरूका प्रमुख नाकाहरूमा प्रमुख पर्यटकीय गन्तव्यस्थलहरूको परिचय सहितको होर्डिङ्ग बोर्ड निर्माण गरि राखिएको ।
- गण्डकी प्रदेशका ८००० मि. भन्दा अग्ला तिनवटा हिमालसहित ५७०० मि. भन्दा अग्ला १३८ वटा हिमालहरूको Mountain Peak Profile तयार गरि प्रचारप्रसार तथा प्रवर्द्धन गरिएको ।
- गुरुङ्ग पर्यटन व्यवसायी संघको सहकार्यमा Gurung Heritage Trekking Trail खोज, अनुसन्धान, प्रवर्द्धन गर्न ब्रोसर, GPS Map, Video तयार गरिएको ।
- पर्वत उद्योग वाणिज्य संघ सँगको सहकार्यमा कालीगण्डकी तटीय क्षेत्रमा धार्मिक पर्यटन प्रवर्धन कार्यक्रम अन्तर्गत ७ वटा महत्वपूर्ण धार्मिक स्थलहरूको प्रवर्द्धन कार्यक्रम सम्पन्न गरिएको ।
- होमस्टे सञ्चालकहरूका लागि क्षमता विकास कार्यक्रम (पाक शिक्षा) आ. व. २०८१/८२ मा स्याङ्जाको आयरपानी सामुदायिक होमस्टे, कास्कीको घाचोक, पर्वतको लाम्तुन र नवलपुरको नन्दपुर मगर सामुदायिक होमस्टेमा संचालन गरिएको ।
- होमस्टे संचालकहरूको क्षमता विकास कार्यक्रम अन्तरगत नेतृत्व विकास कार्यक्रम तनहुको हिमालयन फार्म स्टे र पर्वतको गिनाङ सामुदायिक होमस्टेमा संचालन गरिएको ।

- नेचर गाइड तालिम कार्यक्रम नवलपुर स्थित चितवन राष्ट्रिय निकुञ्जको अमलटारी मध्यवर्ति क्षेत्रमा बोटे माझी मुसहर सेवा समिति तथा चितवन राष्ट्रिय निकुञ्ज सँगको सहकार्यमा संचालन भएको ।
- संघीय पर्यटन मन्त्री, गण्डकी प्रदेशका मुख्यमन्त्री र सात वटै प्रदेशका पर्यटन मन्त्रीहरु र सम्बन्धित सरोकारवालाहरुको उपस्थितिमा नीति सम्वाद कार्यक्रम मिति २०८१/०६/०९ गते पोखरामा सम्पन्न गरिएको ।
- पर्यटकीय राजधानी पोखरा आसपासका स्याटलाईट गन्तव्यहरुमा पर्यटकीय पूर्वाधार निर्माण गरिएको ।
- गण्डकी प्रदेशका पर्यटकिय गन्तव्य प्रचार प्रसार कार्यक्रम अन्तर्गत राष्ट्रियस्तरका कलाकारहरुको सहभागितामा तनहुँ जिल्लाका ४ वटा स्थानमा पर्यटकिय गन्तव्य प्रचार प्रसार अभियान संचालन गरिएको ।
- म्याग्दी घोडेपानी र कास्कीको सिकलेसमा पर्यटन व्यवसायिहरु सँग अन्तरकृया कार्यक्रम गरिएको।
- NATA र HAAN पोखराको सहकार्यमा कोशी, मधेश, लुम्बिनी, कर्णाली र सुदुरपश्चिम प्रदेशका प्रमुख शहरहरुमा गण्डकी प्रदेशका पर्यटन प्रवर्द्धन कार्यक्रम सम्पन्न गरिएको ।
- TAAN गण्डकीको सहकार्यमा नयाँपुल-ताङ्गले-भवरकोट-फलाटे-डाँडाकटेरे- थामाको डिल-जलजला-पुनहिल-उल्लेरी पदमार्ग प्रवर्द्धन कार्यक्रम सम्पन्न गरिएको । पर्यटन पूर्वाधार तर्फ जम्मा ३४१ आयोजना मध्ये ३३२ वटा सम्पन्न भएकोमा विविध कारणले ९ वटा आयोजना कार्यान्वयन हुन नसकेको ।

उद्योग वाणिज्य तथा आपूर्ति तर्फ

- गण्डकी प्रदेश साझेदारी फर्म ऐन, २०८१ जारी गरिएको ।
- गण्डकी प्रदेशका प्रस्तावित दुई वटा औद्योगिक क्षेत्र पोखरा महानगरपालिकाको वडा नं ३३ र शुक्लागण्डकी न.पा. ९, तनहुँको पुँडीटार र नवलपुरको लोकाहा खोलामा प्रादेशिक औद्योगिक क्षेत्रको आ.व. २०८०/८१ मा वातावरणीय अध्ययन प्रतिवेदन स्वीकृत भएको ।
- ४ वटा स्थानिय तह (बौदिकाली गा.पा., नवलपुर, हुप्सेकोट गा.पा. नवलपुर, भानु न.पा., तनहुँ र कालिगण्डकी गा.पा. स्याङ्गजा) मा ग्रामको पूर्वाधार निर्माणका लागि रु.१५ लाखका दरले ६० लाख बजेट खर्चको अख्तियारी प्रदान गरिएको। (जसमध्ये कालिगण्डकी गा.पा. बाहेक स्थानिय तहमा पूर्वाधार निर्माण सम्पन्न भएको।) जसमा रु. ६० लाख मध्ये कुल रु. ३७ लाख ५५ हजार ७ सय ६७ खर्च भएको ।
- औद्योगिक प्रवर्द्धनका लागि जिल्लाका उद्योग वाणिज्य संघ संस्थाहरुसँगको सहकार्यमा औद्योगिक मेला महोत्सव सञ्चालन गरिएको ।
- उद्योग वाणिज्य संघ, स्थानिय तह तथा सरोकारवालाहरुसँगको सहकार्यमा विभिन्न पाँच स्थानमा उद्योगी व्यवसायीसँग अन्तरक्रिया कार्यक्रम सम्पन्न गरिएको ।
- औद्योगिक ग्राम सञ्चालन सम्बन्धमा विभिन्न पाँच स्थानीय तह (बौदिकाली गा.पा., नवलपुर, हुप्सेकोट गा.पा. नवलपुर, भानु न.पा., तनहुँ, चामे गा.पा. मनाङ्ग र कालिगण्डकी गा.पा. स्याङ्गजा) मा अन्तरक्रिया तथा अभिमुखीकरण कार्यक्रम सम्पन्न गरिएको ।
- गण्डकी प्रदेश औद्योगिक व्यवसाय ऐन, २०७५ संशोधन भएको ।
- गण्डकी प्रदेशमा खानी तथा खनिज सम्बन्धमा व्यवस्था गर्न बनेको विधेयक गण्डकी प्रदेश सभामा दर्ता भइ छलफलको क्रममा रहेको।
- आ.व. २०८१/८२ सम्ममा जम्मा १६७२ वटा नयाँ उद्योग दर्ता तथा २०७५ वटा नयाँ वाणिज्य फर्महरु दर्ता हुँदा १८०० उद्योग खारेजी भएका तथा २००६ वटा वाणिज्य फर्म खारेजी भएका ।
- जसमा ८२१५ वटा उद्योगको नवीकरण तथा १०४७२ वटा वाणिज्य फर्म नवीकरण भएका ।
- आ.व. २०८१/८२ सम्ममा कुल उद्योग संख्या ६९६६८ र कुल वाणिज्य फर्म संख्या ७१८११ कायम भएको ।
- आ.व. २०८१/८२ मा प्रदेशमा पुरुष २०३ र महिला ४०८ गरी जम्मा ६११ जनालाई सिपविकास तथा उद्यमशिलता विकास तालिम प्रदान गरिएको ।
- आ.व. २०८१/८२ मा मन्त्रालयबाट जम्मा ३ वटा वातावरणीय अध्ययन प्रतिवेदन स्वीकृत गरिएको। यो सँगै मन्त्रालयबाट हालसम्म १७ वटा वातावरणीय अध्ययन प्रतिवेदन स्वीकृत गरिएको ।
- आ.व. २०८१/८२ मा प्रदेशमा पुरुष ८३ जना र महिला ७७ जना गरी जम्मा १६० जनालाई प्रविधि हस्तान्तरण गरिएको छ जसमध्ये उद्यमीलाई साझेदारीमा उपयुक्त प्रविधि हस्तान्तरण अन्तर्गत ११ जिल्लाका कार्यालयबाट जम्मा १३५ थान विभिन्न प्रविधि हस्तान्तरण गरिएको। ढाका अल्लो केरा जस्ता उद्योगहरुलाई प्रविधि सहायता

अन्तरगत विभिन्न ४ वटा ढाका अल्लो केरामा आधारित उद्योगलाई प्रविधि सहायता गरिएको। स्थानीय कच्चा पदार्थमा आधारित उद्योगलाई अनुदान कार्यक्रम अन्तरगत विभिन्न (८ जना महिला द्वारा सञ्चालित तथा १३ जना पुरुषद्वारा सञ्चालित) २१ वटा उद्योगलाई प्रविधि सहायता गरिएको ।

- प्रदेश भित्रको आपूर्ति व्यवस्थालाई प्रभावकारी बनाउन उपभोग्य बस्तु तथा सेवाको मुल्य, गुणस्तर कायम गर्न प्रदेशभित्रका विभिन्न १८७५ वटा फर्ममा १६१ पटक बजार अनुगमन गरीएको। जसमा नियम विपरित कार्य गर्ने विभिन्न ९२ वटा फर्म लाई रु. १ लाख ५१ हजार जरिवाना गरिएको र रु. ५ लाख ३० हजार ६१८ रुपैयाँ बराबरको अखाद्य तथा म्याद गुज्रेका सामानहरु नष्ट गरी बजार नियमनको प्रयास गरिएको ।
- उपभोक्तालाई दैनिक उपभोग्य बस्तु तथा सेवा खरिद गर्दा अपनाउनु पर्ने सतर्कताका लागि विद्यालयस्तरमा उपभोक्ता सचेतना कार्यक्रम सञ्चालन गरिएको ।

अनुसुची - १

उद्योग, पर्यटन, वन तथा वातावरण मन्त्रालयको स्वीकृत सङ्गठन संरचना

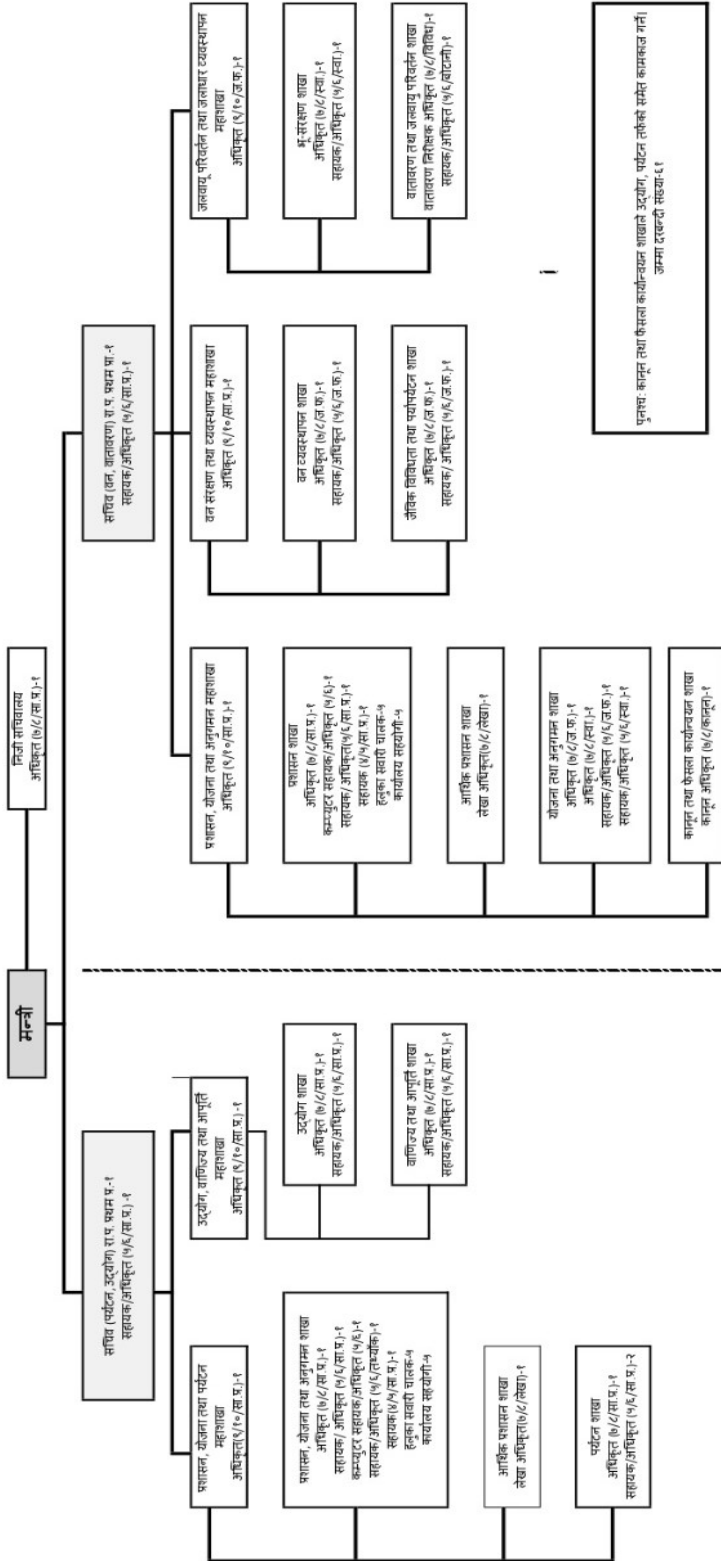

उद्योग तथा पर्यटन मन्त्रालय, गण्डकी प्रदेश पोखरा र मातहत निकायको स्वीकृत दरवन्दी तेरिज

क्र.सं.	पद	श्रेणी/तहसेवा/समुह/उपसमुहमन्त्रालय	निर्देशनालयमनाङ	मुस्ताङ	गोरखा	तनहुँ	पर्वत	म्याग्दी	सुनसरी	बागलुङ	नवलपुर	कास्की	जम्मा
१	सचिव	रा.प. प्रथम	१	०	०	०	०	०	०	०	०	०	१
२	उपसचिव	दशौं तह / नवौं तह	२	१	०	०	०	०	०	०	१	१	५
३	प्रशासकिय अधिकृत / बरिष्ठ प्रशासकिय अधिकृत	आठौं तह / सातौं तह	५	३	१	१	१	१	१	१	१	२	२०
४	इन्जिनियर/सिनियर इन्जिनियर	आठौं तह / सातौं तह	०	१	०	०	०	०	०	०	०	१	२
५	लेखा अधिकृत / बरिष्ठ लेखा अधिकृत	सातौं तह / आठौं तह	१	०	०	०	०	०	०	०	०	०	१
६	कानून अधिकृत	सातौं तह / आठौं तह	०	०	०	०	०	०	०	०	०	०	०
७	वातावरण अधिकृत *	सातौं तह / आठौं तह	०	१	०	०	०	०	०	०	०	०	१
८	सर्वइन्जिनियर/सिनियर सब इन्जिनियर	छैटौं / पाँचौं तह	०	१	१	१	१	१	१	१	१	१	१२
९	सर्वइन्जिनियर/सिनियर सब इन्जिनियर	छैटौं / पाँचौं तह	०	१	०	०	०	०	०	०	०	०	१

क्र.सं.	पद	श्रेणी/तहसेवा/समुह/उपसमुहमन्त्रालय *निर्देशनालयमनाड	मुस्ताङ	गोरखा	तनहुँ	पर्वत	म्याग्दी	स्याङ्ग	जाल्पाजुङ	बागलुङ	नवलपुर	कास्की	जम्मा
१०	वरिष्ठ प्रशासन सहायक/सहायक प्रशासकिय अधिकृत	छैठौं / पाँचौ तह प्रदेश प्रशासन सेवा / सामान्य प्रशासन	२	२	२	२	२	२	२	२	२	३	३०
११	बरिष्ठ लेखा सहायक/सहायक लेखा अधिकृत	छैठौं / पाँचौ तह प्रदेश प्रशासन सेवा / लेखा	१	१	१	१	१	१	१	१	२	१	१३
१२	प्रशासन सहायक/सहायक/बरिष्ठ प्रशासन सहायक	चौथो तह/पाँचौ तह प्रदेश प्रशासन सेवा / सामान्य प्रशासन	३	१	२	२	२	२	२	२	२	३	२५
१३	कम्प्युटर अपरेटर/सहायक कम्प्युटर अधिकृत	छैठौं तह/पाँचौ तह प्रदेश प्रशासन सेवा / विविध	१	०	०	०	०	०	०	०	०	०	१
१४	तथ्याङ्क सहायक / सहायक तथ्याङ्क अधिकृत	छैठौं तह/पाँचौ तह प्रदेश प्रशासन सेवा / तथ्याङ्क	१	०	०	०	०	०	०	०	०	०	१
१५	कम्प्युटर अपरेटर/सहायक कम्प्युटर अपरेटर	चौथो तह/पाँचौ तह प्रदेश प्रशासन सेवा / विविध	०	०	१	१	१	१	१	१	१	१	११
१६	कार्यालय सहयोगी	पहिलो तह प्रदेश प्रशासन सेवा / विविध	५	३	२	२	२	२	२	२	२	३	३१
१७	हलुका सवारी चालक	दोश्रो तह प्रदेश प्रशासन सेवा /	५	१	०	०	०	०	०	०	०	१	८
		जम्मा:	२७	१८	९	९	१०	१०	१०	१०	१३	१७	१६३

* द्रष्टव्यः प्रदेश निजामति किताबखानामा पद दर्ता हुन बाँकी

अनुसूची - २

आ.व. २०८१/०८२ को बजेट, खर्च र वित्तिय प्रगती विवरणः

क्र. सं.	निकायहरुको विवरण	बजेट		खर्च		खर्च प्रतिशत	
		चालु	पूँजीगत	जम्मा	चालु	पूँजीगत	जम्मा
१	उद्योग तथा पर्यटन मन्त्रालय	६७५७२	११५१	६९५२३	३७५७०	१०४९	३८६१९
२	पर्यटन, वाणिज्य तथा उपभोक्ता हकहित संरक्षण निर्देशनालय	२४५३०	७२५००	९७०३०	१७०५५	७०८४५	८७९००
३	पर्यटन तथा उद्योग कार्यालय, कास्की	२००८१	४००००	६००८१	१३२५०	३३६६१	४६४११
४	पर्यटन तथा उद्योग कार्यालय, गोरखा	९७९३	६०२००	६९९९३	५४५१	५९०७९	६४५२९
५	पर्यटन तथा उद्योग कार्यालय, तनहुँ	१०७८८	३६५००	४७२८८	६४३१	३५९८३	४२४१४
६	पर्यटन तथा उद्योग कार्यालय, पर्वत	९८३४	३४५००	४४३३४	८४०२	३२९६४	४१३६६
७	पर्यटन तथा उद्योग कार्यालय, बर्दघाट सुस्ता पूर्व	१३५०९	२१५००	३५००९	७२२५	२०११७	२७३४२
८	पर्यटन तथा उद्योग कार्यालय, बाग्लुङ	९९७४	३८५००	४८४७४	८८१४	३७८६७	४६६८०
९	पर्यटन तथा उद्योग कार्यालय, मनाङ	९१८१	१८५००	२७६८१	५१२२	१८४९४	२३६१५
१०	पर्यटन तथा उद्योग कार्यालय, मुस्ताङ	८६३२	२१५००	३०१३२	५६९२	२०८५७	२६५४९
११	पर्यटन तथा उद्योग कार्यालय, म्याग्दी	१०५१४	१२०००	२२५१४	७२११	९९२९	१७१४१
१२	पर्यटन तथा उद्योग कार्यालय, लमजुङ	१०७२९	२८०००	३८७२९	५६८०	२७७९०	३३४६९
१३	पर्यटन तथा उद्योग कार्यालय, स्याङ्जा	११०३६	२५५००	३६५३६	६८०१	२३८५८	३०६५९
१४	कालीगण्डकी गाउँपालिका		१५००	१५००	०	०	०
१५	जलजला गाउँपालिका	४०००		४०००	७०५		७०५
१६	बौदीकाली गाउँपालिका		१५००	१५००		१३०७	१३०७
१७	भानु नगरपालिका		१५००	१५००		९४९	९४९
१८	म्याग्दी गाउँपालिका	४०००		४०००	१४०१		१४०१
१९	वडिगाड गाउँपालिका	४०००		४०००	०		०
२०	सिरानचोक गाउँपालिका	४०००		४०००	७०७		७०७
२१	हुसेकोट गाउँपालिका	४०००	१५००	५५००	९३४	१५००	२४३४
	कुल जम्मा:	२३६१७३	४१७१५१	६५३३२४	१३८४४९	३९५७४८	५३४१९८

समग्र वित्तिय प्रगती: ८१.७७ प्रतिशत

उच्च वित्तिय प्रगती: बाग्लुङ ९६.३० प्रतिशत

न्यून वित्तिय प्रगती: मन्त्रालय ५५.५५ प्रतिशत

बजेट उपशर्षकगत वित्तिय प्रगती:

क्र.सं.	निकाय	बजेट विनियोजन			खर्च			प्रगती प्रतिशत		
		चालु	पूँजीगत	जम्मा	चालु	पूँजीगत	जम्मा	चालु	पूँजीगत	जम्मा
१	मन्त्रालय	१००७२	७९५१	१८०२३	४३५९६	४८०५	४८४०१	४८.४०	६०.४३	४९.३८
२	निर्देशनालय	२२०३०	७२५००	९४५३०	१४७९४	७०८४५	८५६३९	६७.१५	९७.७२	९०.५९
३	कार्यालयहरु	१२४०७१	३३६७००	४६०७७१	८००८	३२००९८	४००१७६	६४.५४	९५.०७	८६.८५
	जम्मा	२३६१७३	४१७१५१	६५३३२४	१३८४६८	३९५७४८	५३४२१६	५८.६३	९४.८७	८१.७७

आ.व. २०८१/०८२ मा उद्योग तथा पर्यटन मन्त्रालयको कम्प्योनेन्टगत प्रगती विवरण
अनुसूची - ३

क्र.सं.	कार्यक्रम / कम्पोनेन्ट	शुरु विनियोजन	थप	घट	खुद बजेट	खर्च	खर्च %	संख्या	नीतिको बुँदान	
१	स्योटेलाईट	३३०००	२०००	०	३५०००	३३४४६	९५.५६	१३	१	
२	पर्यटन तालिम	५००	०	०	५००	४९७	९९.४२	१	२	
३	पर्यटन पूर्वाधार	३२७३००	२१५००	१२५००	३३६३००	३१९८०८	९५.१०	३३१	२	
४	पर्यटन प्रवर्द्धन	१३८४७	०	३००	१३५४७	८०११	५९.१४	३८	२	
५	होमस्टे क्षमता	२०००	०	०	२०००	१२९६	६४.८२	१	२	
६	होमस्टे पूर्वाधार	१००००	०	५००	९५००	९४००	९८.९५	१	२	
७	DPR योजना	१९०००	०	०	१९०००	१९०००	१००.००	५	२	
८	पर्यटन प्रचार प्रसार	४०००	०	०	४०००	२५३०	६३.२५	१	२	
९	हिमाल आरिहण	४०००	०	०	४०००	०	०.००	३	२	
१०	कोशेलीघर	२१००	०	०	२१००	१२३०	५८.५७	५	३	
११	मैला महोत्सव	२०००	०	०	२०००	१७१५	८५.७४	१	३	
१२	राउण्ड फेवा	८०००	०	०	८०००	८०००	१००.००	२	४	
१३	अन्य पर्यटन	१२९०००	९०००	६०००	१३२०००	१२५९५३	९५.४२	१२५	५	
१४	पदमार्ग	१४२३००	५०००	२०००	१४५३००	१३७०७५	९४.३४	१४०	५	
१५	पार्क	५६०००	७५००	४५००	५९०००	५६७७९	९६.२४	६६	५	
१६	धार्मिक पर्यटन	२५००	०	०	२५००	१२९६	५१.८२	१	६	
१७	GEEP	०	२००००	०	२००००	३७४७	१८.७३	५	७	
१८	सीप विकास तालिम	६१६०	०	०	६१६०	५९६३	९६.८१	११	७	
१९	प्रविधी हस्तान्तरण	६६००	२५००	०	९१००	७९४४	८७.३०	१३	८	
२०	ऐन कानून	१४००	०	०	१४००	९७३	६९.४८	२	९	
२१	उद्योग ग्राम	६०००	६०००	६०००	६०००	३७५६	६२.६०	५	१०	
२२	औद्योगिक प्रवर्द्धन	२७०५०	०	२३८००	३२५०	१७४२	५३.६१	९	१०	
२३	प्रदेश औद्योगिक क्षेत्र	१००००	०	१००००	०	०	०.००	१	१०	
२४	उपभोक्ता सचेतना	१८१०	०	०	१८१०	१४९४	८२.५४	२४	११	
२५	बजार अनुगमन	२७००	०	०	२७००	२०४६	७५.७९	१६१	११	
कुल जम्मा:					४८९९६७	५२३००	४८८८६७	४३३८९४	८८.७५	६३४

अनुसुची - ४

विभिन्न आर्थिक वर्षहरूमा संकलित राजश्वको तुलनात्मक विवरणः

क्र.सं.	निकाय	२०७७/७८	२०७८/७९	२०७९/८०	२०८०/८१	२०८१/८२
१	उद्योग, पर्यटन, वन तथा वातावरण मन्त्रालय	०	०	१७१५००	०	०
२	उद्योग, वाणिज्य तथा उपभोक्ता हित संरक्षण निर्देशनालय गण्डकी प्रदेश, पोखरा	२८१९७	६०००००	०	२२००००	२००००
३	पर्यटन कार्यालय, पोखरा (हाल खारेज)	१६९५०००	२८४०९००	०	०	०
४	पर्यटन तथा उद्योग कार्यालय, कास्की	३१७६७४७६	२१२३०६३१	२३९१०२८९	१९३०९०४०	२९११६७६०
५	पर्यटन तथा उद्योग कार्यालय, गोरखा	५२६४३५०	३११३१७६	३६३१३७५	२७४१२७५	४९४११७५
६	पर्यटन तथा उद्योग कार्यालय, तनहुँ	११४५१६२५	७२३७२१७	६६०४२००	५१२१८००	८४८१४२५
७	पर्यटन तथा उद्योग कार्यालय, नवलपरासी (बसुण्ड)	१३१८५६२०	१००१४०६०	७८६७११०	४४६६३८०	१३४०८७६१
८	पर्यटन तथा उद्योग कार्यालय, पर्वत	३७९५३६८	२४८१२४७	२७५०२८७	२२५१५०२	३९०१५७१
९	पर्यटन तथा उद्योग कार्यालय, बागलुङ	४६३७८६०	२६९४५२५	४२५०१०५	२०१८२६०	३८६२४२५
१०	पर्यटन तथा उद्योग कार्यालय, मनाङ	६८३९७	३३०७९५	३०५९५०	३३९६००	४६४०००
११	पर्यटन तथा उद्योग कार्यालय, मुस्ताङ	१२३२४००	६६४५७५	१०३२०३८	६६४०५०	१३५८९००
१२	पर्यटन तथा उद्योग कार्यालय, म्याग्दी	२९०९५२३	१६८१७५०	१९३४६००	१७४६७००	३०२५७७४
१३	पर्यटन तथा उद्योग कार्यालय, लमजुङ	४८६१३२५	३७७४९००	३३१९५२०	२५५४८०२	४७०२९२५
१४	पर्यटन तथा उद्योग कार्यालय, स्याङ्जा	८३३२२००	७००४३४५	५१८६४९७	३६१२७४५	५६१५५४०
	जम्मा:	८९८९३४१	६३६६८१२१	६०९६३४७१	४५०४६१५४	७८८९२५६

अनुसुची - ५
आ.व. २०८१/८२ मा जिल्ला स्थित पर्यटन तथा उद्योग कार्यालयबाट संकलित मासिक राजश्वको विवरण

कार्यालय	श्रावण	भदौ	असोज	कार्तिक	मंसिर	पौष	माघ	फागुन	चैत	वैशाख	जेष्ठ	असार	जम्मा रकम
कास्की	४९३८८२५	२३६४६००	१९९९२३४	१६३८५५०	२०१४४७५	१९१६४५०	२०२९८५०	२१४८२००	२३९९६४८	१६९९७०७	१९८४४५०	४०७०७७१	२९१९६७६०
गोरखा	७५७८००	५९०९००	४३२६५०	३३२५५०	३३४७२५	४१०९५०	३५१०००	४०८६५०	३०८७००	२७९६५०	३०१७००	५११९००	४९४१७५
तनहुँ	१३७४४५०	८६८५००	९०५१००	४३५९००	६४५४००	७२४४७५	४८७४५०	६५६६५०	५२२२५०	४४२०५०	४९०९००	९२८३००	८४९४२५
नवलपुर	९२९२५०	६०१३५०	४१५०००	४०९७५०	४४५०००	६३८७००	११९९८९०	६२५२००	१९५७४३७	४८८७५०	२०३६१६२	३६६२०७१	१३४०८७७
पर्वत	४९१९००	५१७४९६	४२७२५०	१९९९००	२०००७५	४२३८५०	२९०२००	३१६२००	३२८२००	१६८३५००	१४१०००	३९६३६००	३९०९२७१
बागलुङ्ग	६५३७००	३२८९००	२७४१००	२८२१००	१६१२००	३४६३००	२१५३७५	४३०२००	३३०३००	२६२८५०	१३५१००	४४४२३००	३८६२४२५
म्याग्दी	३४४३२५	२०९६००	१७७२००	१८३५००	७११००	२१२७००	११८०५०	९९१००	२७८४००	१२१४००	९३३९००	३२३५००	३०२२५००
स्याङ्गजा	५६९८००	५९१४००	५०२९५०	२८७९५०	३७७९००	२९६१००	४०३६००	६६०२००	४७६६००	३१९६५०	३९३९००	७३५४९००	५६१५५४०
लमजुङ्ग	५६१८७५	५६०६००	२८०७५०	२६१४००	२९९९५०	५४४४००	३१२५००	४५४२००	२८४१००	२४१७००	३५५६००	५०६०५०	४६६३१२५
मनाङ्ग	७५१००	६२३५०	१८९५०	३०२००	३५०००	२८७००	३४४००	२९००	८९१००	१६६६००	००२८०	६२७००	४६४०००
मुस्ताङ्ग	२२६६५०	१००५००	११९२००	८२२००	१४३०५०	१८८७००	२५२००	१२७०००	९६०००	५५०००	१२५२००	७८२००	१३५८९००
कुल जम्मा:	१०९२३६७५	६७१६१९६	५५४४३८४	४१४४०००	४७२७८७५	५७३१२२५	५४६७५१५	५९२८५००	७०६२७३६	४०९६१५७	६८५८५११	११७१७८८२	७८८३८५६६

अनुसुची - ६

आ.व. २०८१/८२ को उद्योग तथा वाणिज्य तर्फको दर्ता तथा नवीकरणको विवरण

क्र.सं.	जिल्ला	आ.व. २०८१/८२ मा थप भएका		२०८१/८२ मा खारेज भएका		आ.व. २०८१/८२ सम्ममा कुल कायम भएका		२०८१/८२ मा नवीकरण भएका	
		नयाँ उद्योग दर्ता	नयाँ वाणिज्य दर्ता	उद्योग	वाणिज्य	उद्योग संख्या	वाणिज्य संख्या	उद्योग संख्या	वाणिज्य संख्या
१	कास्की	५२२	९६०	४९४	८५२	१८२१०	२५५३८	१४८२	३१०७
२	गोरखा	९९	९५	१९०	१३४	७३३५	६०३१	८७५	९१४
३	तनहुँ	३०८	२८८	३०४	२८९	१३८८७	१०९३५	१९०६	१७३५
४	नवलपुर	१९१	२००	१८३	२३८	६७१०	८५१६	८५६	१३४२
५	पर्वत	७०	६६	१०४	१२०	३१४४	२८७६	७४६	८४९
६	बागलुङ्ग	३९	६७	५८	९२	२६२३	३३८७	४४६	६९०
७	म्याग्दी	७०	८५	४२	४८	२९१७	२६९०	५३२	६०३
८	स्याङ्गजा	१७७	१४२	२६३	१९७	७१३३	५७०६	१३८	१८४
९	लमजुङ्ग	१४६	१५२	१३४	२५	५९९५	५६७४	७४३	९२२
१०	मनाङ्ग	६	४	७	२	५२०	९८	९९	२७
११	मुस्ताङ्ग	४४	१६	२१	९	११९४	३६०	३९२	९९
जम्मा		१६७२	२०७५	१८००	२००६	६९६६८	७१८११	८२१५	१०४७२

अनुसूची - ७

आ.व. २०८१/८२ सम्ममा जिल्ला स्थित पर्यटन तथा उद्योग कार्यालयमा दर्ता तथा इजाजत कायम रहेका होमस्टे तथा पर्यटक स्तरका होटल, लज, रेष्टुरेन्टको संख्या
होमस्टेहरुको संख्या

कार्यालय रहेको जिल्ला	पर्यटक स्तरका होटल, लज, रेष्टुरेन्ट, रिजर्ट संख्या									
	आ.व. २०८०/८१ सम्मको कुल	आ.व. २०८१/८२ मा थप भएका (नयाँ दर्ता)	आ.व. २०८१/८२ मा खारेज भएका	आ.व. २०८१/८२ सम्म कुल कायम भएको जम्मा	आ.व. २०८१/८२ मा नविकरण भएका	आ.व. २०८०/८१ सम्मको कुल	आ.व. २०८१/८२ मा थप भएका (नयाँ इजाजतपत्र)	आ.व. २०८१/८२ मा खारेज भएका	आ.व. २०८१/८२ सम्म कुल कायम भएको जम्मा	आ.व. २०८१/८२ मा नविकरण भएका
कास्की	३४	३	०	३७	३	४३६	६	१	४४२	१४
गोरखा	०	०	०	०	०	०	०	०	०	०
तनहुँ	१३	०	०	१३	०	१२	०	०	१२	०
नवलपुर	१९	१	०	२०	१९	३	०	०	३	३
पर्वत	६४	०	३	६१	२१	४	०	०	४	०
बागलुङ्ग	६	६	०	१०	५	३	०	०	३	१
म्याग्दी	२	०	०	२	०	०	१	०	०	१
स्याङ्गजा	०	१६	०	०	१६	३	८	०	०	८
लमजुङ	१७	६	०	०	३	८	०	०	०	१
मनाङ	०	२	०	२	२	१०	०	०	१०	०
मुस्ताङ्ग	०	२	०	२	२	१६	१	०	१७	६
जम्मा	१५५	३६	३	१४७	७१	४९५	१६	१	४९१	३४

अनुसूची - ८

आ.व. २०८१/८२ सम्ममा जिल्ला स्थित पर्यटन तथा उद्योग कार्यालयमा दर्ता तथा इजाजत कायम रहेका ट्राभल एजेन्सी तथा ट्रेकिङ एजेन्सीको संख्या

कार्यालय रहेको जिल्ला	ट्राभल एजेन्सी				ट्रेकिङ एजेन्सी					
	आ.व. २०८०/८१ सम्मको कुल	आ.व. २०८१/८२ मा थप भएका (नयाँ) ईजाजतपत्र	आ.व. २०८१/८२ मा खारेज भएका	आ.व. २०८१/८२ सम्म कुल कायम भएको जम्मा	आ.व. २०८१/८२ मा नविकरण भएका	आ.व. २०८०/८१ सम्मको कुल	आ.व. २०८१/८२ मा थप भएका (नयाँ) ईजाजतपत्र	आ.व. २०८१/८२ मा खारेज भएका	आ.व. २०८१/८२ सम्म कुल कायम भएको जम्मा	आ.व. २०८१/८२ मा नविकरण भएका
कास्की	४२५	२३	०	४४८	२७	२२६	९	१	२३५	२२
गोरखा	०	०	०	०	०	०	०	०	०	०
तनहुँ	२	०	०	०	०	०	०	०	०	०
नवलपुर	१	२	०	३	१	०	०	०	०	०
पर्वत	०	०	०	०	०	०	०	०	०	०
बागलुङ	१	०	०	१	०	०	०	०	०	०
म्याग्दी	२	०	०	२	१	०	०	०	०	०
स्याङ्गजा	०	४	०	०	४	०	०	०	०	०
लमजुङ	०	०	०	०	०	०	०	०	०	०
मनाङ	०	०	०	०	०	०	०	०	०	०
मुस्ताङ	०	०	०	०	०	०	०	०	०	०
जम्मा	४३१	२९	०	४५४	३३	२२६	९	१	२३५	२२

अनुसूची - ९

आ.व. २०८१/८२ सम्ममा जिल्ला स्थित पर्यटन तथा उद्योग कार्यालयमा दर्ता तथा इजाजत कायम रहेका पथप्रदर्शक तथा जलयात्रा व्यवसायको संख्या:

कार्यालय रहेको जिल्ला	पथप्रदर्शक (ट्रेकिङ्ग गाइड/ टुर गाइड)				जलयात्रा व्यवसाय					
	आ.व. २०८०/८१ सम्मको कुल	आ.व. २०८१/८२ मा थप भएका (नयाँ इजाजतपत्र)	आ.व. २०८१/८२ मा खारेज भएका	आ.व. २०८१/८२ सम्म कुल कायम भएको जम्मा	आ.व. २०८१/८२ मा नविकरण भएका	आ.व. २०८०/८१ सम्मको कुल	आ.व. २०८१/८२ मा थप भएका (नयाँ इजाजतपत्र)	आ.व. २०८१/८२ मा खारेज भएका	आ.व. २०८१/८२ सम्म कुल कायम भएको जम्मा	आ.व. २०८१/८२ मा नविकरण भएका
कास्की	१८६९	३५७	१	२२२५	२३१	७	२	०	९	२
गोरखा	०	०	०	०	०	०	०	०	०	०
तनहुँ	५	०	०	५	०	०	०	०	०	०
नवलपुर	१	०	०	१	०	०	०	०	०	०
पर्वत	५	०	०	५	०	०	०	०	०	०
बागलुङ्ग	५	०	०	५	०	०	०	०	०	०
म्याग्दी	५	१	०	६	०	०	०	०	०	०
स्याङ्गजा	६	१	०	७	०	०	०	०	०	०
लमजुङ्ग	०	४	०	७	०	०	०	०	१	०
मनाङ्ग	०	०	०	०	०	०	०	०	०	०
मुस्ताङ्ग	१	०	०	१	०	०	०	०	०	०
जम्मा	१८९७	३६३	१	२२६२	२३१	७	२	०	१०	२

अनुसूची - १०

नेपाल सरकारबाट यस प्रदेशमा आ.व. २०८०/८१ सम्म घोषणा भएका उद्योग ग्रामको पूर्वाधार विकासमा विनियोजन गरिएको बजेटको विवरण

क्र.सं.	घोषणा भएका उद्योगग्रामको विवरण	प्रदेश सरकारबाट हस्तान्तरित बजेट											
		आ.व. २०७७/०७८ मा		आ.व. २०७८/०७९ मा		आ.व. २०७९/८० मा		आ.व. २०८०/८१ मा		आ.व. २०८१/८२ मा			
		बजेट रकम रु	खर्च %	बजेट रकम रु	खर्च %	बजेट रकम रु	खर्च %	बजेट रकम रु	खर्च %	बजेट रकम रु	खर्च %		
१	ताराखोला गाउँपालिका, बागलुङ	३००००००	१००	१५०००००	०	१००००००	०						
२	वालिङ नगरपालिका स्याङ्जा	३००००००	१००	१५०००००	१००	१००००००	१००						
३	अर्जुनचौपारी गाउँपालिका स्याङ्जा	३००००००	९३	१५०००००	०	१००००००	९७	२००००००	५०				
४	जलजला गाउँपालिका पर्वत	३००००००	९६	१५०००००	०								
५	बौदीकाली गाउँपालिका नवलपरासी (ब.सु.पु.)	३००००००	०	१५०००००	०							१५०००००	८७
६	चामे गाउँपालिका मनाङ्ग	३००००००	१००	१५०००००	१००	१००००००	१००						
७	भानु नगरपालिका तनहुँ	३००००००	५३	१५०००००	०	१००००००	९७					१५०००००	६३
८	आँबुखैरेनी गाउँपालिका तनहुँ	३००००००	९५			१००००००	९२	२००००००	९३				
९	ऋषिङ गाउँपालिका तनहुँ	३००००००	५०			१००००००	९९						
१०	बन्दीपुर गाउँपालिका तनहुँ	३००००००	५२										
११	सिरानचोक गाउँपालिका गोरखा	३००००००	०										
१२	गल्याङ नगरपालिका स्याङ्जा	३००००००	०										
१३	पुतलीबजार नगरपालिका स्याङ्जा	३००००००	०										
१४	बागलुङ नगरपालिका बागलुङ	३००००००	०										
१५	सहिद लखन गाउँपालिका गोरखा	३००००००	०										

क्र.सं.	घोषणा भएका उद्योगप्रामको विवरण	प्रदेश सरकारबाट हस्तान्तरित बजेट													
		आ.व. २०७७/०७८ मा		आ.व. २०७८/०७९ मा		आ.व. २०७९/८० मा		आ.व. २०८०/८१ मा		आ.व. २०८१/८२ मा					
		बजेट रकम रु	खर्च %	बजेट रकम रु	खर्च %	बजेट रकम रु	खर्च %	बजेट रकम रु	खर्च %	बजेट रकम रु	खर्च %				
१६	चापाकोट नगरपालिका, स्याङ्जा	३००००००	१००			१००००००	१००								
१७	कालीगण्डकी गाउँपालिका स्याङ्जा	३००००००	८५			१००००००	९३			१५०००००	०				
१८	राइनास नगरपालिका, लमजुङ्ग	३००००००	९५			१००००००	९७								
१९	कुश्मा नगरपालिका पर्वत	३००००००													
२०	विहादी गाउँपालिका, पर्वत	३००००००	५०							२००००००	७२				
२१	पालुङ्टार नगरपालिका गोरखा			१५०००००	०										
२२	भिमसेन थापा गाउँपालिका गोरखा			१५०००००	०										
२३	धिरिङ गाउँपालिका तनहुँ			१५०००००	०										
२४	बेशीसहर नगरपालिका लमजुङ्ग														
२५	काठेखोला गाउँपालिका बाग्लुङ्ग									२००००००	०				
२६	हुप्सेकोट गाउँपालिका नवलपरासी									२००००००	७३			१५०००००	१००
२७	शुक्लागण्डकी नगरपालिका														
२८	अन्नपूर्ण गाउँपालिका कास्की														
२९	रघुगंगा गाउँपालिका स्याङ्दी														
	जम्मा	६०००००००	५९.०३	१५००००००	२०	१०००००००	८७.४५	१०००००००	५७.६८८३	६०००००००	५७.६८८३	६०००००००	५७.७		

अनुसुची - ११

पदमार्गहरूको विवरणः

पदमार्गको विवरणः

आ.व.	०७६-०७७	०७७-०७८	०७८-०७९	०७९-०८०	०८०-०८१	०८१-०८२
सम्बन्धित आ.व.को मात्र	३०.००	२५.८०	३५.२०	५६.८०	९१.२९	९१.५८
हालसम्मको	३०.००	५५.८०	९१.००	१४७.८०	२३९.०९	३३०.६७

आ.व. २०८१/०८२ मा पदमार्गको जिल्लागत विवरणः

क्र.सं.	कार्यान्वयन गर्ने निकाय	पदमार्ग मिटर
१	पर्यटन, उद्योग, वाणिज्य तथा उपभोक्ता हित संरक्षण निर्देशनालय	२२५००
२	पर्यटन तथा उद्योग कार्यालय, कास्की	७००९
३	पर्यटन तथा उद्योग कार्यालय, गोरखा	१७०००
४	पर्यटन तथा उद्योग कार्यालय, तनहुँ	२५००
५	पर्यटन तथा उद्योग कार्यालय, नवलपुर	२०००
६	पर्यटन तथा उद्योग कार्यालय, पर्वत	२९७५
७	पर्यटन तथा उद्योग कार्यालय, बागलुङ्ग	१५०८५
८	पर्यटन तथा उद्योग कार्यालय, म्याग्दी	४३१०
९	पर्यटन तथा उद्योग कार्यालय, स्याङ्गजा	३७००
१०	पर्यटन तथा उद्योग कार्यालय, लमजुङ्ग	५६९९
११	पर्यटन तथा उद्योग कार्यालय, मनाङ्ग	४०००
१२	पर्यटन तथा उद्योग कार्यालय, मुस्ताङ्ग	४३००
कुल जम्माः		९१०७८

अनुसूची - १२

आ.व. २०८१/८२ मा जिल्ला स्थित पर्यटन तथा उद्योग कार्यालयबाट प्रदान गरिएको तालिमको विवरणः

क्र.सं.	जिल्ला	बजेट	खर्च रकम	तालिमको		सहभागी संख्या			तालिमको प्रकार
				नाम	संख्या	महिला	पुरुष	जम्मा	
१	कास्की	५०००००	४९६५००	जनरल कुक तालिम	२०	१४	६	२०	सिप विकास तालिम(३ महिने)
२	गोरखा	५०००००	२२०६४०	डल कुशन बनाउने तालिम	१५	१५	०	१५	सीप विकास तालिम
			२३४१७८	अल्लोको धागो बनाउने तालिम	२३	२३	०	२३	सीप विकास तालिम
३	तनहुँ	५०००००	५०००००	कुसन निर्माणकला सम्बन्धी सात दिवसीय तालिम	७	३०		३०	छोटो अवधिको तालिम
				बास हस्ताकला तालिम (१५ दिने)	१५	११		११	छोटो अवधिको तालिम
				कौसी खेती तालिम	३	२७		२७	छोटो अवधिको तालिम
				अचार बनाउने तालिमा	५	३०		३०	छोटो अवधिको तालिम
				कौसी खेति तालिम/कुरीलो खेती	७	१०	१	१०	छोटो अवधिको तालिम
४	नवलपुर	७२००००	७०६०००	इलेक्ट्रिक्स सामान मर्मत तालिम	१	१	८	९	मध्यम अवधिको तालिम
				सपिङ्ग झोला सिलाइ तालिम	१५	१५		१५	छोटो अवधिको तालिम
				ढाका बुनाई तालिम	१	१६	०	१६	सिप विकास
				हलुका सवारी चालक ड्राईभिङ्ग तालिम	१	६	१४	२०	सिप विकास
५	पर्वत	५०००००	५०००००	मिनी टेलर हलो मर्मत/अदुवाको अचार बनाउने तालिम	६५	१७	४८	६५	सेवा मुलक र उत्पादन
				जुता बनाउने तालिम	२०	-	२०	२०	सिप विकास
६	बागलुङ्ग	५०००००	५०००००	धुप बनाउने तालिम	१५	१५	-	१५	सिप विकास
				कपाल काट्ने	५	१५	०	१५	छोटो
७	म्याग्दी	७२००००	७१३४९७	हाते ट्याक्टर मर्मत	१६	०	१६	१६	मध्यम
				व्युटी पार्लर	१५	१५	०	१५	मध्यम
८	स्याङ्गजा	५०००००	४९९४२७	अल्लो धागो बनाउने	२०	२०	०	२०	मध्यम
				अचार बनाउने	१	२०	१	२१	छोटो
९	मनाङ	५०००००	४९९९९७	मौरीपालन	२	२५	१२	३७	छोटो
				अचार बनाउने तालिम	७	२३	१८	४१	छोटो
१०	लमजुङ्ग	७२००००	६८२७६५	सिस्रोको पाउडर बनाउने तालिम	१	३१	३	३४	छोटो
				आधारभूत व्युटीपार्लर तालिम/वैसिक कम्प्युटर तालिम	३५	३३	२	३५	
११	मुस्ताङ्ग	५०००००	४९००००	हलुका सवारी चालक (ड्राईभिङ)	१	४	११	१५	
				सिलाई कटाई तालिम	१	०	१०	१०	
जम्मा		६१६००००	५९६३८०४		१	८	१८	२६	
					४०८	२०३	६११		

आ.व. २०८१/०८२ मा यस मन्त्रालय मातहत निकायबाट भएको प्रविधि हस्तान्तरण सम्बन्धी विवरण

अनुसूची - १३

क्र.सं.	कार्यालय	विनियोजित बजेट	खर्च रकम	खर्च प्रतिशत	वितरित प्रविधि संख्या (थान)	अनुदान प्राप्त उद्यमी संख्या		
						महिला	पुरुष	जम्मा
१	निर्देशनालय	४००००००	३४४००००	८६	२५	१०	१५	२५
२	कास्की	५०००००	१०३५००	२१	५	५	०	५
३	गोरखा	५०००००	४५५०००	९१	१६	३	१३	१६
४	तनहुँ	५०००००	४८४८७९	९७	१७	९	८	१७
५	नवलपुर	५०००००	४४८५००	९०	१०	४	६	१०
६	पर्वत	५०००००	५०००००	१००	१६	५	११	१६
७	बागलुङ्ग	५०००००	४९५०५०	९९	१४	८	६	१४
८	म्याग्दी	५०००००	४५८०००	९२	१२	८	४	१२
९	स्याङ्गजा	५०००००	४६९५३३	९४	२१	८	१३	२१
१०	लमजुङ्ग	५०००००	४८७७९०	९८	११	७	४	११
११	मनाङ	३०००००	२९९९९९	१००	९	६	३	९
१२	मुस्ताङ्ग	३०००००	२४६०००	८२	४	४	०	४
जम्मा		९१०००००	७८८८२५१	१०४८	१६०	७७	८३	१६०

अनुसूची - १४

आ.व. २०८१/०८२ मा स्थानीय कच्चा पदार्थमा आधारित उद्योग र ढाका, अल्लो र करामा आधारित उद्योगहरूलाई प्रविधी हस्तान्तरण कार्यक्रम अन्तर्गत ५० प्रतिशत लागत साझेदारीमा वितरण गरिएको प्रविधीको विवरणः

क्र.सं.	उद्योगको नाम	ठेगाना	प्रोप्राइटर	प्रविधिको विवरण	लागत	साझेदारी
१	नेचुरल नैलजि हेण्डिक्राफ्ट प्रोडक्स एण्ड मार्केटिङ उद्योग	धवलागिरि-७ म्याग्दी	किरण थापा	अल्लो ढाका प्रशोधन गरी भुवा कपास बनाउने मेशिन	५०००००	५०००००
२	कालिगण्डकी एग्रोफर्म	कुश्मा नपा-१० पर्वत	रामचन्द्र सुवेदी	कराका रेशालाई फाईबर उत्पादन गर्ने मेशिन	४५००००	४५००००
३	कल्पना ढाका उद्योग	मादी गापा-६ पर्वत	कल्पना साको	ठूलो ढाका साडी बुन्ने तान	४८०००	४८०००
४	सुवास टेक्टाईल उद्योग	पूतलीबजार नपा-४ स्याङ्जा	माया कुमारी कार्की थापा	हेड स्टेन चर्खा	४००००	४००००
५	मायाटारी काफि उद्योग	पु.व.न.पा.११ स्याङ्जा	वोधराज अर्याल	प्याकोजिङ्ग लेवलिङ्ग मेशिन	१०००००	१०००००
६	पूणिमा मौरी फर्म	पु.व.न.पा.११ स्याङ्जा	माया रेग्मी	कम्बाईन मिल र चापकटर	५००००	५००००
७	पाठक अचार उद्योग	गल्याङ्ग न पा.३ स्याङ्जा	मायादेवी पाठक	डबल ढोका फ्रिज ओभन र मिक्सर	५००००	५००००
८	गौहे मसला उद्योग	वालिङ नपा ९ स्याङ्जा	नुमा तिवारी	मसला पिसे मेशिन	३००००	३००००
९	पौडेल काष्ठ फर्निचर उद्योग	कुश्मा-२ पर्वत	खगेन्द्र पौडेल	साईजर मेशिन	६५०००	६५०००
१०	अर्जुन कृषि ओजार तथा मेटल उद्योग	वालिङ ९	छविलाल विश्वकर्मा	हेम्बर मेशिन(फलाम पिट्ने मेशिन)	१०००००	१०००००
११	पातले कृषि तथा पशुपालन फर्म	कुश्मा-२ पर्वत	चन्द्रकला पौडेल	हाते ट्याक्टर र ग्रेण्डर मेशिन भन्याङ्ग	५००००	५००००
१२	प्रगतिशिल कृषि फर्म	बिहादी - ४, पर्वत	रिखिराम मुशाल	हाते ट्याक्टर टनेल स्प्रेयर बीउ	६००००	६००००
१३	ध्रुव फर्निचर उद्योग	कुनपा-२ पर्वत	निर बहादुर विक	साईजर मेशिन	६५०००	६५०००
१४	भुषाल फर्निचर उद्योग	कुनपा ७ पर्वत	कृष्ण प्रसाद भुषाल	साईजर मेशिन यानलसो	६५०००	६५०००
१५	टक्लाक कृषि फर्म	पेयू गापा-१ पर्वत	रुक्मागत न्यौपाने	चापाकटर र गुमोज घर	२०००००	२०००००
१६	मालिका कागज उद्योग	मालिका-४ म्याग्दी	मौतिराज उपाध्याय	क्यालोण्डिङ्ग मेशिन	१५००००	१५००००
१७	केन्जन बहुउद्देश्यीय कृषि फर्म	बेनी नपा ४ म्याग्दी	तिलक गुरुङ	शी फेज मोटर पम्प र पाईप	१०००००	१०००००
१८	बन्दीपुर कुटानी पिसानी	बन्दीपुर १ तनहुँ	मेनका भट्टराई	तोरी पेल्ले मिल	१७५०००	१७५०००
१९	निर्मला कृषि तथा पशु फर्म	देवचुली १५ नवलपरासी	निर्मला पौडेल	दाना पिसे मेशिन	२५०००	२५०००
२०	प्रेम एण्ड सन्व राईस मिल	देवचुली १३ नवलपरासी	प्रेमराज पौडेल	तोरी मिल र नबोल्ट मेशिन	१७५०००	१७५०००
२१	न्यौपाने राईस मिल	पाण्डुटार ९ गोरखा	दयाराज न्यौपाने	तोरी पेल्ले ईशापिलर मेशिन	१७५०००	१७५०००
२२	अलापसंख्यक बराम कृषि तथा पशुमन्छी फर्म	पाण्डुटार ८ गोरखा	बल बहादुर बरामु	कुटानी पिशानी मिल कम्बाईन	२५००००	२५००००
२३	सिर्जनसिल बहुउद्देश्यीय एग्रो फर्म	अन्नपूर्ण ४ कास्की	नवराज पौडेल	हाते ट्याक्टर मौरी घर र महदानी	१०००००	१०००००
२४	सँस्कार फाईबर उद्योग	पोखरा ५ कास्की	लिला बस्ताकोटी भट्टराई	प्लाष्टिक extruder मेशिन	१७५०००	१७५०००
२५	पोखरेली दिदी बहिनी काशेली घर	पोखरा ८ कास्की	सुशिला प्रधानाङ्ग	मकै भुट्ने मेशिन	१५००००	१५००००

अनुसुची - १५

आ.व. २०८१/०८२ मा यस मन्त्रालय मातहत निकायहरुबाट सम्पादन भएको बजार अनुगमन

क्र.सं.	कार्यालय	विनियोजित बजेट	खर्च रकम	खर्च प्रतिशत	अनुगमन गरिएको पटक	अनुगमन गरिएको फर्म संख्या	जरिवाना गरिएको फर्म संख्या	जरिवाना गरिएको भए रकम रु.	सामान नष्ट गरिएको भए सो को मूल्य रु.
१	निर्देशनालय	२४००००	२४००००	१००	१४	१६२	१	२००००	४२४६२
२	कास्की	२४००००	५९२२००	२५	१२	१२४	२	१००००	४७८२५
३	गोरखा	२४००००	१९००००	७९	१४	१७१	०	०	४३७००
४	तनहुँ	२४००००	१७९९९०	७५	९	१३५	०	०	१०७६५५
५	नवलपुर	२४००००	१२७५००	५३	१८	१६१	६	५००००	४९४०५०
६	पर्वत	२४००००	२२३६०५	९३	१२	२३०	१२	१५०००	०
७	बागलुङ्ग	२४००००	१८३७५०	७७	१३	१३०	३१	-	३०५२७
८	म्याग्दी	२४००००	२२४२४०	९३	१५	२१०	०	०	११५४४१
९	स्याङ्गजा	२४००००	१७३८९०	७२	१८	१२५	२	१५०००	२८६९५
१०	लमजुङ्ग	२४००००	१८८१४०	७८	१६	२५४	३८	४१०००	८८७०
११	मनाङ	१५००००	१५००००	१००	९	७८	०	०	४५३९८
१२	मुस्ताङ्ग	१५००००	१०६५००	७१	११	९५	०	०	८७७००
	जम्मा	२४६००००	१८०६८१५	७३	१६१	१८७५	९२	१५१०००	११३२३२३

अनुसुची - १६
आ.व. २०८१/८२ मा सञ्चालित विद्यालय/समूदाय स्तरमा उपभोक्ता सचेतना कार्यक्रम अन्तर्गत सम्पादित विवरण

क्र.सं.	पर्यटन तथा उद्योग कार्यालय (जिल्ला)	विद्यालय/समूदाय स्तरमा उपभोक्ता सचेतना कार्यक्रम		कैफियत
		कार्यक्रम संख्या	कुल सहभागी संख्या	
१	पर्यटन तथा उद्योग कार्यालय, कास्की	३	१५०	
२	पर्यटन तथा उद्योग कार्यालय, गोरखा	४	३१४	
३	पर्यटन तथा उद्योग कार्यालय, तनहुँ	४	२३५	
४	पर्यटन तथा उद्योग कार्यालय, नवलपुर	३	२५८	
५	पर्यटन तथा उद्योग कार्यालय, पर्वत	५	३९८	
६	पर्यटन तथा उद्योग कार्यालय, बागलुङ्ग	३	२४५	
७	पर्यटन तथा उद्योग कार्यालय, म्याग्दी	५	२८०	
८	पर्यटन तथा उद्योग कार्यालय, स्याङ्गजा	२	१०१	
९	पर्यटन तथा उद्योग कार्यालय, लमजुङ्ग	४	२५९	
१०	पर्यटन तथा उद्योग कार्यालय, मनाङ	३	१६७	
११	पर्यटन तथा उद्योग कार्यालय, मुस्ताङ	५	१००	
जम्मा:		४१	२५०७	

अनुसुची - १७

आ. व. २०७८/७९ मा स्वीकृत वातावरणीय अध्ययन प्रतिवेदनहरू

क्र.सं.	प्रस्तावको नाम ठेगाना	परामर्शदाताको नाम ठेगाना	प्रतिवेदनको प्रकार	कार्यसूचि स्वीकृत मिति	प्रतिवेदन स्वीकृत मिति	कैफियत
१	रुरु इण्डस्ट्रीज, कावासोती-९, नवलपुर	इन्भारमेन्ट एण्ड इन्जिनियरिङ्ग, टोखा, काठमाण्डौ	प्रारम्भिक वा.प.	साविक घरैलु तथा साना उद्योग कार्यालय नवलपुरबाट भएको।	२०७९/०९/०४	सवारी ब्याटी
२	गोर्खा इनोटेक प्रा लि-पालुङ्गटार-७, गोरखा	दिगो विकास प्रा लि काठमाण्डौ-१६	प्रारम्भिक वा.प.	२०७८/०९/०४	२०७९/०९/०७	ईटा
३	विजय प्लास्टिक उद्योग गैडाकोट- नवलपुर	नारायणी इन्जिनियरिङ्ग एण्ड ट्रेनिङ्ग, गैडाकोट-१, नवलपुर	प्रारम्भिक वा.प.	२०७८/११/०२	२०७९/०३/१६	प्लास्टिक

आ. व. २०७९/८० मा स्वीकृत वातावरणीय अध्ययन प्रतिवेदनहरू

क्र.सं.	प्रस्तावको नाम ठेगाना	परामर्शदाताको नाम ठेगाना	प्रतिवेदनको प्रकार	कार्यसूचि स्वीकृत मिति	प्रतिवेदन स्वीकृत मिति	उद्देश्य
१	नेपाल जुता फ्याक्ट्री प्रा.लि. मध्यविन्दु-११ नवलपुर	अभियन्ता सोलुसन्स, काठमाण्डौ	प्रारम्भिक वा.प.	२०७९-०१-०४	२०७९-०७-१७	जुता उत्पादन
२	बेष्ट पोलिमर्श प्रा.लि. देवचुली-७, नवलपुर	अभियन्ता सोलुसन्स, काठमाण्डौ	प्रारम्भिक वा.प.	२०७९-०२-११	२०७९-०७-१७	जुता उत्पादन
३	कालिटी रोड एण्ड अस्फाल्ट प्रा.लि.	डब्लु आर सी इन्जिनर्स- भरतपुर, चितवन	प्रारम्भिक वा.प.	२०७८-११-१५	२०७९-०७-१४	अस्फाल्ट
४	सुवर वइल रिफाइनरी, देवचुली-१०, नवलपुर	डब्लु आर सी इन्जिनर्स- भरतपुर, चितवन	प्रारम्भिक वा.प.	२०७६/०७/२९ (साविक नवलपुर घरैलु कार्यालयबाट)	२०७९-०६-२७	लुब्रिकेटन्स
५	त्रिकाली पेलेट फिड इण्डस्ट्रीज प्रा.लि., देवघाट-५, तनहुँ	नारायणी ट्रेनिङ्ग एण्ड इन्जिनियरिङ्ग, गैडाकोट-१, नवलपुर	प्रारम्भिक वा.प.	२०७९-०४-१०	२०७९-०५-३०	पशु दाना उत्पादन
६	वेदव्यास मल्टीप्रोजेक्ट उड एण्ड काष्ठ इण्डस्ट्रीज, व्यास-११, रामदास तनहुँ	बन्दीपुर कन्सल्टन्सी प्रा लि व्यास-२, तनहुँ	प्रारम्भिक वा.प.	२०७९-०४-०३	२०७९-१०-११	चौकोस तथा फर्निचरका सामान
७	पर्यटन तथा उद्योग कार्यालय पर्वतको पार्वती गुफामा पर्यटन पूर्वाधार	निकास इन्जिनियरिङ्ग कन्सल्टन्सी, काठमाण्डौ	संक्षिप्त वा.प.	२०८०-०२-३०	२०८०-०३-१३	पर्यटन पूर्वाधार निर्माण

आ. व. २०८०/८१ मा स्वीकृत वातावरणीय अध्ययन प्रतिवेदनहरू

क्र. स.	प्रस्तावक	प्रस्तावको नाम	ठेगाना	परामर्शदाताको नाम	ठेगाना	प्रतिवेदनको प्रकार	कार्यसूचि स्वीकृत मिति	प्रतिवेदन स्वीकृत मिति	उद्देश्य
१	मुनाल फुड्स प्रा.लि. गौडाकोट-६, नवलपुर	मुनाल फुड्स प्रा.लि.		नारायणी ट्रेनिङ एण्ड इञ्जिनियरिङ्ग, गौडाकोट-१, नवलपुर		प्रारम्भिक वा.प.	२०८०-०५-१०	२०८०-०५-१०	खाद्य
२	बज्र एण्ड बेल प्रा.लि. गौडाकोट-६, नवलपुर	बज्र एण्ड बेल प्रा.लि.		नारायणी ट्रेनिङ एण्ड इञ्जिनियरिङ्ग, गौडाकोट-१, नवलपुर		प्रारम्भिक वा.प.	२०८०-०५-१०	२०८०-०५-१०	खाद्य
३	पर्यटन तथा उद्योग कार्यालय, स्याङ्जा	सतौकोट खर्सु थाप्ले सिरुवारी डहरे देउराली सम्मको क्षेत्रमा विभिन्न किसिमका पर्यटकीय पूर्वाधार निर्माण		ग्रिनविच इन्भारमेन्टल एण्ड इन्जिनियरिङ्ग कन्सल्ट प्रा.लि. काठमाण्डौ		प्रारम्भिक वा.प.	२०८१-०२-१४	२०८१-०३-१७	पर्यटन पूर्वाधार निर्माण
४	पर्यटन तथा उद्योग कार्यालय, तनहुँ	गुणादी देखि मानहुँकोट सम्मको क्षेत्रमा विभिन्न किसिमका पर्यटकीय गतिविधि सञ्चालन कार्य		ग्रिनविच इन्भारमेन्टल एण्ड इन्जिनियरिङ्ग कन्सल्ट प्रा.लि. काठमाण्डौ		प्रारम्भिक वा.प.	२०८०-११-०५	२०८१-०१-१५	पर्यटन पूर्वाधार निर्माण

आ. व. २०८१/८२ मा स्वीकृत वातावरणीय अध्ययन प्रतिवेदनहरू

क्र.स.	प्रस्तावकको नाम	ठेगाना	प्रस्ताव	परामर्शदाताको नाम	ठेगाना	प्रतिवेदनको प्रकार	कार्यसूचि स्वीकृत मिति	प्रतिवेदन स्वीकृत मिति	उद्देश्य
१	हेल्दी च्वाइस एप्रो इण्डष्ट्रिज प्रा.लि. गौडाकोट-१७ नवलपुर		हेल्दी च्वाइस एप्रो इण्डष्ट्रिज प्रा.लि. स्थापना तथा सञ्चालन गर्ने	इको एण्ड लिगल सर्भिसिज प्रा.लि. बबरमहल काठमाण्डौ		प्रारम्भिक वा.प.	२०८०-१२-१२	२०८१-०५-२३	खाने तेल उत्पादन गर्ने
२	ड्रिम्स हिल्स होटल, बागलुङ्ग न.पा.-२ बागलुङ्ग		ड्रिम्स हिल्स होटल स्थापना तथा सञ्चालन गर्ने	अधिका कन्सल्टन्सी प्रा.लि. नयाँ बानेश्वर, काठमाण्डौ		प्रारम्भिक वा.प.	२०८१-०५-२३	२०८१-१०-२८	होटल स्थापना गर्ने
३	गण्डकी इको ब्रिक्स एण्ड टायल इण्डष्ट्रिज प्रा.लि., म्याग्दे गा.पा.-९ तनहुँ		गण्डकी इको ब्रिक्स एण्ड टायल इण्डष्ट्रिज स्थापना तथा सञ्चालन गर्ने	ग्रिनहेराल्ड इन्भारमेन्टल एण्ड इञ्जिनियरिङ्ग कन्सल्ट प्रा.लि. नयाँ बानेश्वर काठमाण्डौ		प्रारम्भिक वा.प.	२०८१-०३-१८	२०८१-१२-३१	कम्प्रेस ब्रिक्स उत्पादन गर्ने

अनुसूची - १८

आ.व. २०८१/०८२ मा मन्त्रालयस्तरीय विकास समस्या समाधान समितिको बैठक सम्बन्धी विवरणः

प्रदेश तथा स्थानीय तह अनुगमन तथा मुल्याङ्कन दिग्दर्शन - २०७७ को बुँदा नम्बर १० मा मन्त्रालयस्तरीय विकास समस्या समाधान समिति तथा प्रदेश विकास समस्या समाधान समितिको बैठक चौमासिक रूपमा बसुपर्ने प्रावधान उल्लेख छ । यसै अनुरूप मन्त्रालयस्तरीय विकास समस्या समाधान समितिको बैठक सम्बन्धी विवरण देहाय बमोजिम रहेको छ ।

पहिलो बैठकः २०८१/०८/१४

निर्णयः

प्रदेश विकास समस्या समाधान समितिमा राख्नु पर्ने समस्याहरुः

क्र.सं.	समस्या	निर्णय हुनुपर्ने व्यहोरा
१	तिन तहको सरकारको साझा जिम्मेवारीमा रहेका विषयहरुमा अन्यायलता	साझा विषयका सम्बन्धमा संघीय सरकारबाट ऐन तर्जुमा गरी कार्यविस्तृतीकरण प्रतिवेदनमा स्पष्ट व्याख्या गर्नुपर्ने,
२	गण्डकी प्रदेश आर्थिक ऐन, २०८१ को दफा ८ अनुसारको प्राकृतिक श्रोत शुल्क अन्तरगत नदीजन्य पदार्थको प्रशोधन उद्योगको दर्ता नविकरण शुल्क तोकिएको तर संघीय तथा प्रादेशिक औद्योगिक व्यवसाय ऐन नियमावलीमा उक्त उद्योगहरुको दर्ता गर्दा संघको अनुमति लिनुपर्ने प्रावधान भएकोले कानूनमा अन्यायलता देखिएको ।	कानूनमा एकरूपता कायम गर्नुपर्ने
३	गण्डकी प्रदेश आर्थिक ऐन, २०८१ को दफा ७ अनुसारको पर्यटन शुल्क संकलन गर्ने प्रावधान उल्लेख भएको तर यस मन्त्रालयको क्षेत्राधिकार र अनुसूची ६ मा उल्लेखित विषयहरुको पर्यटन शुल्क उठाउन नसकिएको ।	पर्यटन ऐन संशोधन गरी अनुसूची ६ मा उल्लेखित सेवाहरुको दर्ता गर्ने व्यवस्था गर्नुपर्ने ।
४	गण्डकी प्रदेश आर्थिक ऐन, २०८१ को अनुसूची ६ को विविध खण्डको प्रकरण १ मा उल्लेखित ट्राभल तथा ट्रेकिङ एजेन्सीको नविकरण सम्बन्धमा भएको व्यवस्था र गण्डकी प्रदेश पर्यटन ऐन तथा नियमावलीमा भएको व्यवस्था बाझिएको ।	एकरूपता कायम हुनुपर्ने ।

राष्ट्रिय विकास समस्या समाधान समितिमा पठाउनु पर्ने समस्याहरुः

क्र.सं.	समस्या	निर्णय हुनुपर्ने व्यहोरा
१	तिन तहको सरकारको साझा जिम्मेवारीमा रहेका विषयहरुमा अन्यायलता	संघीय सरकारबाट कार्यविस्तृतीकरण प्रतिवेदनमा स्पष्ट रूपमा अधिकारको जिम्मेवारी तोकौ नौतिगत तथा कानुनी व्यवस्था गर्नुपर्ने,

दोश्रो बैठकः २०८१/१२/२५

निर्णयः

प्रदेश विकास समस्या समाधान समितिमा राख्नु पर्ने समस्याहरुः

क्र.सं.	समस्या	निर्णय हुनुपर्ने व्यहोरा
१	पदमार्ग, प्याराग्लाइडीङ, केबलकार, बन्जिजम्प, जिपफ्लायर, च्याप्टीङ,	पर्यटन शुल्क तीनै तहको साझा अधिकारको विषय भएको हुँदा संघीय कानून र कार्यविस्तृतीकरणबाट अधिकारको बाँडफाँट

	मोटरबोट, तालतलैया आदीको पर्यटन शुल्क उठाउन नसकिएको ।	गर्नका लागि राष्ट्रिय विकास समस्या समाधान समितिमा लेखी पठाउने ।
२	प्रदेश सरकारबाट गण्डकी प्रदेशमा घरेलु मदिराको उत्पादनलाई नियमन तथा व्यवस्थापन गर्न बनेको विधेयक प्रदेश सभामा दर्ता भएको सन्दर्भमा घरेलु मदिराको उत्पादन अनुमति दिने र अन्तशुल्क लगाउने सम्बन्धी विषय	औद्योगिक व्यवसाय ऐन २०७६ मा अनुमति लिनुपर्ने उद्योगको सूचीमा घरेलु मदिरा उत्पादन सम्बन्धी उद्योगको अनुमति प्रदेश सरकारले दिने व्यवस्था गर्नका लागि राष्ट्रिय विकास समस्या समाधान समितिमा लेखी पठाउने । अन्तशुल्क ऐन २०५८ मा संशोधन गरी प्रदेश कानून बमोजिम उत्पादित घरेलु मदिराको अन्तशुल्क लगाउने सम्बन्धी व्यवस्था थप गर्नका लागि राष्ट्रिय विकास समस्या समाधान समितिमा लेखी पठाउने ।
३	ढुंगा, गिटी बालुवाको प्रशोधन सम्बन्धी उद्योग दर्ता सम्बन्धमा ।	ढुंगा, गिटी बालुवा सम्बन्धी प्रशोधन उद्योग दर्ता गर्ने अधिकार प्रदेश सरकारलाई दिन औद्योगिक व्यवसाय ऐन २०७६ मा संशोधन गर्नका लागि राष्ट्रिय विकास समस्या समाधान समितिमा लेखी पठाउने ।

तेश्रो बैठक: २०८२/०४/१३

निर्णय:

प्रदेश विकास समस्या समाधान समितिमा राख्नु पर्ने समस्याहरु:

क्र.सं.	समस्या	निर्णय हुनुपर्ने व्यहोरा
१	प्रदेशको बजार अनुगमनको सिलसिलामा खाद्यको गुणस्तर परिक्षण गर्नुपर्ने देखिएमा सो को परिक्षणको लागि र गण्डकी प्रदेशमा घरेलु मदिरालाई नियमन तथा व्यवस्थापन गर्न बनेको गण्डकी प्रदेश सभामा विचाराधिन विधेयक बमोजिम मदिरा तथा मर्चाको गुणस्तर परिक्षणका लागि प्रदेशस्तरको खाद्य तथा गुण नियन्त्रण प्रयोगशालाको अभाव भएको ।	प्रदेशस्तरमा खाद्य तथा गुण नियन्त्रण प्रयोगशालाको व्यवस्था हुनुपर्ने ।
२	यस मन्त्रालय अन्तरगतको १ निर्देशनालय तथा ११ वटा कार्यालयहरुमा नेपाल ईन्जिनियरिङ सेवा सिभिल समुहको इन्जिनियर तथा सवइन्जिनियरको पदहरु स्थायी पदपूर्ति गर्न मुख्यमन्त्री तथा मन्त्रीपरिषद्को कार्यालयबाट अर्को व्यवस्था नभएसम्मका लागि प्रदेश लोक सेवा आयोगमा माग आकृति फाराम पठाउन रोक लगाईएको हुँदा पर्यटन तथा औद्योगिक पूर्वाधार सम्बन्धी कार्य सम्पादन गर्न प्राविधिक जनशक्तिको अभाव ।	स्थायी प्राविधिक जनशक्तिको व्यवस्था हुनुपर्ने ।
३	पदमार्ग, प्यारागलाईडीङ, केबलकार, बन्जिजम्प, जिपफ्लायर, न्याफ्टीङ, मोटरबोट, तालतलैया आदीको पर्यटन शुल्क उठाउन नसकिएको ।	पर्यटन शुल्क प्रदेश र स्थानीय तहको साझा अधिकारको विषय भएको हुँदा स्थानीय सरकार सञ्चालन ऐन, २०७४ र गण्डकी प्रदेश आर्थिक ऐन, २०८२ बमोजिम पर्यटन शुल्क प्रदेशले संकलन गर्नका लागि शुल्क बाँडफाँडको नीतिगत व्यवस्था हुनुपर्ने ।
४	प्रदेश सरकारबाट गण्डकी प्रदेशमा घरेलु मदिराको उत्पादनलाई नियमन तथा व्यवस्थापन गर्न बनेको विधेयक प्रदेश सभामा अन्तिम स्वीकृतिको चरणमा रहेको र सो को नियमावली बनाउँदा घरेलु मदिराको	संघिय अन्तशुल्क ऐन, २०५८ र मदिरा ऐन, २०३१ मा आवश्यक संशोधन गरी घरेलु मदिराको अन्तशुल्कको दर तोक्ने व्यवस्था मिलाउन राष्ट्रिय विकास समस्या समाधान समितिमा लेखी पठाउने ।

क्र.सं.	समस्या	निर्णय हनुपर्ने व्यहोरा
	अन्तशुल्कको दर संघिय आर्थिक ऐन, २०८२ मा समावेश नभएको कारण समस्या सिर्जना हुने ।	
५	गण्डकी प्रदेश आर्थिक ऐन, २०८२ को दफा ८ को उपदफा (२) मा ढुंगा, गिटी बालुवाको प्रशोधन सम्बन्धी उद्योग दर्ता र नविकरण गर्न पर्यटन तथा उद्योग कार्यालयहरुलाई जिम्मेवारी तोकिएकोमा सो व्यवस्था संघिय औद्योगिक व्यवसाय ऐन, २०७६ को दफा ४ को उपदफा (१) मा उद्योग विभागले अनुमति दिने व्यवस्था रहेको हुँदा सो व्यवस्था गण्डकी प्रदेश आर्थिक ऐन, २०८२ सँग बाझिएको, ढुङ्गा गिटी बालुवा उत्खनन, प्रशोधन गर्ने उद्योग अनुमति लिनुपर्ने उद्योगमा रहेको र यसको कार्यक्षेत्र नेपाल सरकारमा रहेको हुँदा प्रदेश सरकारबाट कार्यान्वयनमा समस्या देखिएको ।	औद्योगिक व्यवसाय ऐन, २०७६ को अनुसूची १ मा अनुमति लिनुपर्ने उद्योगको क्रम संख्या ५ मा ढुङ्गा गिटी बालुवा उत्खनन प्रशोधन गर्ने उद्योग रहेकोले यसलाई अनुमति लिनुपर्ने उद्योगबाट हटाई ढुंगा, गिटी बालुवा सम्बन्धी प्रशोधन उद्योग दर्ता गर्ने अधिकार प्रदेश सरकारलाई दिन औद्योगिक व्यवसाय ऐन, २०७६ मा संशोधन गर्नुपर्ने भनी राष्ट्रिय विकास समस्या समाधान समितिमा लेखी पठाउने ।
६	उपभोक्ता संरक्षण ऐन, २०७५ को दफा २२ बमोजिम बजार अनुगमनको क्रममा जरिवाना लगाउने अधिकार सहित निरिक्षण अधिकृत तोक्ने अधिकार प्रदेश सरकारलाई नभई नेपाल सरकारको वाणिज्य आपूर्ति तथा उपभोक्ता संरक्षण विभागले तोक्ने व्यवस्था भएको र समयमा नै प्रदेशका लागि निरिक्षण अधिकृत नतोकीएको कारण बजार अनुगमनमा तत्काल जरिवाना गर्न समस्या भएको ।	उपभोक्ता संरक्षण ऐन, २०७५ को दफा २२ मा निरिक्षण अधिकृत नियुक्ति अन्तरगत प्रदेश वा स्थानीय तहमा कार्यरत कुनै अधिकृत कर्मचारीलाई वाणिज्य आपूर्ति तथा उपभोक्ता संरक्षण विभागले निरिक्षण अधिकृत तोक्न सक्ने भन्ने व्यवस्था संशोधन गरी प्रदेश सरकारका उद्योग वाणिज्य विषय हेर्ने कार्यालय प्रमुख स्वतः निरिक्षण अधिकृत हुने व्यवस्था मिलाउने गरी उक्त कानून संशोधन गर्न लेखी पठाउने ।

अनुसूची - १९

आ.व. २०८०/८१ को वार्षिक बजेट तथा खर्च र वित्तीय प्रगती विवरण:

क्र. सं.	निकाय	बजेट			खर्च			वित्तीय प्रगती		
		चाऴु	पूँजीगत	जम्मा	चाऴु	पूँजीगत	जम्मा	चाऴु	पूँजीगत	जम्मा
१	मन्त्रालय	५४०९१.	३१०००.	८५०९१.	३३६१८.४	८७३७.३८	४२३५५.७८	६२.१५	२८.१९	४९.७८
२	निर्देशनालय	२३२००.	८३३००.	१०६५००.	१७०१२.४६	७६२४४.२२	९३२५६.६७	७३.३३	९१.५३	८७.५६
३	कास्की	२०८५४.९९	२९८५०.	५०७०४.९९	१४६७६.६२	२५१२७.०७	३९८०३.६९	७०.३७	८४.१८	७८.५
४	गोरखा	१०७२४.	२३१००.	३३८२४.	६३५३.६४	२२३३७.४३	२८६९१.०७	५९.२५	९६.७	८४.८२
५	तनहुँ	१११९९.	५०७५०.	६१९४९.	७०४६.४६	४३३१४.७२	५०३६१.१८	६२.९२	८५.३५	८१.२९
६	नवलपुर	१३७७९.	१७२००.	३०९७९.	८०१०.३७	१४१५२.७१	२२१६३.०७	५८.१३	८२.२८	७१.५४
७	पर्वत	१०४४४.	४१८५०.	५२२९४.	७७७६.७३	३७७४५.१२	४५५२१.८५	७४.४६	९०.१९	८७.०५
८	बागलुङ	११११४.	६६२००.	७७३१४.	८८०७.४३	६५४४४.१३	७४२५१.५६	७९.२५	९८.८६	९६.०४
९	मनाङ	७९०७.	११७००.	१९६०७.	४४१६.१३	११६४५.६२	१६०६१.७५	५५.८५	९९.५४	८१.९२
१०	मुस्ताङ	७९६५.	८२००.	१६१६५.	४५६७.५२	६९११.५७	११४७९.०९	५७.३४	८४.२९	७१.०१
११	म्याग्दी	१००२२.	१५८००.	२५८२२.	७५००.६२	१४७२१.५४	२२२२२.१५	७४.८४	९३.१७	८६.०६
१२	लमजुङ	९६४७.	१२७००.	२२३४७.	५८६४.८४	१२६७६.६६	१८५४१.५	६०.७९	९९.८२	८२.९७
१३	स्याङ्जा	९२८६.	२९०००.	३८२८६.	५८०६.८८	२७२७०.४७	३३०७७.३५	६२.५३	९४.०४	८६.४
	जम्मा:	२००२३२.९९	४२०६५०.	६२०८८२.९९	१३१४५८.१	३६६३२८.६४	४९७७८६.७१	६५.६५	८७.०९	८०.१७

आर्थिक वर्ष २०७९/८०

क्र. सं.	बजेट कोड	बजेट उपशीर्षक	बजेट			खर्च			खर्च प्रतिशत		
			चाऴु	पूँजीगत	जम्मा	चाऴु	पूँजीगत	जम्मा	चाऴु	पूँजीगत	जम्मा
१	३०७०००११	पर्यटन, उद्योग, वाणिज्य तथा आपूर्ति मन्त्रालय	४२८६०.६१५	२०८८२.१५५	६३७४२.७७	२८५५६	११८०४	४०३६०	६६.६२	५६.५३	६३.३२
२	३०७०००१०१	पर्यटन कार्यालयहरू	३३४३.७७७	५४५.२७१	३८८९.०४८	३३४४	५४५	३८८९	१००	१००	१००
३	३०७०१०११	उद्योग, वाणिज्य तथा उपभोक्ता हित संरक्षण निर्देशनालय	२०८६६	३१७६९	५२६३५	१३८७९	२०३९९	३४२७८	६६.५२	६४.२१	६५.१२
४	३०७०१०१२	घरेलु तथा साना	११३५३७	३०७८९३.५७४	४२१४३०.५७४	८६३३४	२७८०७०	३६४४०४	७६.०४	९०.३१	८६.४७

क्र. सं.	बजेट कोड	बजेट उपशीर्षक	बजेट			खर्च			खर्च प्रतिशत				
			चालु	पूँजीगत	जम्मा	चालु	पूँजीगत	जम्मा	चालु	पूँजीगत	जम्मा		
		उद्योग कार्यालयहरु											
५	३०७९११२०	पर्यटन पूर्वाधार विकास आयोजना(संघ शसर्त अनुदान)	०	५७०००	५७०००	०	३७५०७	३७५०७			६५.८	६५.८	
६	३०७९११२२	उद्योग, वाणिज्य तथा आपूर्ति मन्त्रालय(संघ शसर्त अनुदान)	२६००	०	२६००	१४९	०	१४९	५.७३	५.७३		५.७३	
		कुल जम्मा	१८३२०७.३९२	४१८०९०	६०१२९७.३९२	१३२२६२	३४८३२५	४८०५८७	७२.१९	८३.३१	७९.९३		

आ.व. २०७८/०७९

क्र. सं.	निकायको नाम	चालु			पूँजीगत			जम्मा		
		बजेट	खर्च	प्रतिशत	बजेट	खर्च	प्रतिशत	बजेट	खर्च	प्रतिशत
१	पर्यटन, उद्योग, वाणिज्य तथा आपूर्ति मन्त्रालय	४९९७९	३३८७४	५७९३०	२३९३४	१०७९०९	५७८०८	५७८०८	५४	५४
२	उद्योग वाणिज्य तथा उपभोक्ता हकहित संरक्षण निर्देशनालय	१८६०६	१२४५९	३५०	२५८	१८९५६	१२७१७	१२७१७	६७	६७
३	पर्यटन कार्यालय पोखरा	१२१५०	८५९५	१६८००	१४२८८०	१८०९५०	१५१४७४	१५१४७४	८४	८४
४	घरेलु तथा साना उद्योग कार्यालय, गोरखा	९४४४	७२५४	६३५०	३७८३	१५७९४	११०३७	११०३७	७०	७०
५	घरेलु तथा साना उद्योग कार्यालय, तनहुँ	१०५०३	७४२२	४३५०	४०४०	१४८५३	११४६२	११४६२	७७	७७
६	घरेलु तथा साना उद्योग कार्यालय, नवलपुर	१२६१९	८७०८	४०५०	२४७०	१६६६९	१११७७	१११७७	६७	६७
७	घरेलु तथा साना उद्योग कार्यालय, पर्वत	९३४१	९०८०	५५००	४८९४	१४८४१	१३९७५	१३९७५	९४	९४
८	घरेलु तथा साना उद्योग कार्यालय, बागलुङ	९२९४	८२७१	११२५०	९२०९	२०५४४	१७४७२	१७४७२	८५	८५
९	घरेलु तथा साना उद्योग कार्यालय, मनाङ	८५०६	४३३३	२४५०	२४५०	१०९५६	६७८३	६७८३	६२	६२
१०	घरेलु तथा साना उद्योग कार्यालय, मुस्ताङ	८५२०	३४१९	१६५०	१५८८	१०१७०	५००६	५००६	४९	४९
११	घरेलु तथा साना उद्योग कार्यालय, म्याग्दी	७७००	६०८४	३६००	३२७६	११३००	९३६०	९३६०	८३	८३
१२	घरेलु तथा साना उद्योग कार्यालय, लमजुङ	९३६१	७२५१	३७८०	३५७९	१३१४१	१०८३०	१०८३०	८२	८२
१३	घरेलु तथा साना उद्योग कार्यालय, स्याङ्जा	१११४४	९१०६	४२७५	४०६१	१५४१९	१३१६७	१३१६७	८५	८५
१४	घरेलु तथा साना उद्योग कार्यालय, कास्की	१५८०८	१०७०४	७१५०	६५५२	२२९५८	१७२५६	१७२५६	७५	७५
		१९२९७५	१३६५५९	२८०६८५	२१२९६५	४७३६६०	३४९५२४	३४९५२४	७४	७४

अनुसुची - २०

११० प्रमुख पर्यटकीय गन्तव्यहरुः

प्रदेशका ११ वटै जिल्लामा देहाय बमोजिम प्रतिजिल्ला १० वटाका दरले प्रमुख पर्यटकीय गन्तव्यको रूपमा पहिचान गरीएको छ ।

१. **मुस्ताङः** लोमान्थाङ, मुक्तिनाथ मन्दिर, लो-घेकर गुम्बा, धौलागिरि आइसफल, कागवेनी, दामोदर कुण्ड, जोमसोम गाउँ, कुछप तेरेंगा गुम्बा, टिटी ताल, लियोपाङ केभ ।
२. **म्याग्दीः** गलेश्वरधाम, धवलागिरि बेसक्याम्प/हिमाल, धवलागिरि आइसफल, पुनहिल/घोरेपानी, मालिका धुरी, पुला ढोलठाना/टोङ्के धुरी, रुप्से छहरा/अन्ध गल्छी, तातोपानी कुण्ड, खोप्रा लेक र पुलस्त्याश्रम/ जगन्नाथ मन्दिर ।
३. **बाग्लुङः** पञ्चकोट/शालिग्राम संग्रहालय तथा रंगबैंकटेस मन्दिर, ढोरपाटन, बाग्लुङ कालिका भगवती मन्दिर, जैमिनी धाम/गाईथुने/माईस्थान तथा हाँडिकोट, रुद्र ताल, भैरवस्थान मन्दिर तथा भकुण्डे, घुम्ते धुरी क्षेत्र, विहुँकोट शिवालय शिवधुरी भुलेनी क्षेत्र, सत्यवती मन्दिर र गाईघाट झरना ।
४. **पर्वतः** भमरकोट माटे/जलजला, पञ्चासे पञ्चधाम धार्मिक क्षेत्र, उहरे नीलकण्ठ पर्वत/प्राकृतिक टावर, चिसापानी कालिका र सूर्यास्तको दृश्य, महाशिला, सेतीवेणी शालिग्राम शिला, कुस्मा मोदीवेणी क्षेत्र, पैयुँकोट मन्दिर, बन्जिजम्प स्काई साइकलिङ र साहसिस पिङ, महभिर छहरा आरोहण क्यानेनिङ ।
५. **स्याङ्जाः** सिरुबारी, साल्मेडाँडार नुवाकोट काला भैरव मन्दिर, सतौ चण्डी मन्दिर, आलम देवी मन्दिर, छायाक्षेत्र मन्दिर, राम्दीधाम, कालीगण्डकी उच्चबाँध, स्वरेक मैदान स्वरेक कोट र गुफा, अनधा अस्थी, गहौकालिका ।
६. **कास्कीः** फेवाताल/तालवराही मन्दिर, विश्वशान्ति स्तुपा, पातले छाँगो, गुफाहरू (गुप्तेश्वर, चमेरे, महेन्द्र, इन्द्र, शान्ति), विन्ध्यबासिनी मन्दिर, अन्नपूर्ण बेसक्याम्प, सराङ्कोट, बेगनासताल, रूपा तथा अन्य तालहरू, काहुँडाँडा, कोटहरू (रूपा, पुम्दी, कास्की, स्यालुङ र ठूला) ।
७. **लमजुङः** लमजुङ दरबार/गाउँसहर, घले गाउँ, घनपोखरा, राइनासकोट, इलमपोखरी, सिउरुङ, भुजुङ, करापुटार, इशानेश्वर महादेव, काउलेपानी, दूधपोखरी ।
८. **मनाङः** तिब्बती खम्पाको बंकर, गंगापूर्ण ताल, छो कर्णताल, कांगला पास पदयात्रा, पंकर ताल, डोना ताल, तिलिचो, थोन्चे लार्के पदयात्रा, अन्नपूर्ण, थोरंगलापास ।
९. **गोरखाः** गोरखा दरबार, मनकामना मन्दिर/केबलकार, छेकम्पार, बारपाक ÷ लारपाक, लार्केपास, श्रीनाथकोट मण्डली, गोरखा कालिका/गोरखनाथ गुफा, लिगलिगकोट, मनास्लु हिमाल/संरक्षण क्षेत्र ।
१०. **तनहुँः** बन्दीपुर, व्यास पर्यटन क्षेत्र, मिलुङकोट, देवघाटधाम, ढोरवराही, छाब्दीवराही, छिम्केश्वरी, भानुभक्त जन्मस्थान/घाँसी कुवा, ढोरवराही मन्दिर, आदिमूल बराही, तनहुँसुर ।
११. **नवलपुरः** मौलाकालिका मन्दिर, कैलाश सन्यास आश्रम, शाश्वतधाम, कामधेनु क्षेत्र, अकलादेवी मन्दिर, गजेन्द्र मोक्ष धाम, देवचुली तथा बरचुली डाँडा, दाउत्रे देवी मन्दिर, मध्यबिन्दु, ल्होसो धारा बाबाधाम मन्दिर ।

अनुसुचि - २१

गण्डकी प्रदेश सरकारले ११ वटै जिल्लाका प्रमुख पर्यटकीय गन्तव्यको विस्तृत परियोजना प्रतिवेदन DPR तयार गरेका योजनाहरू:

क्र. सं.	जिल्ला	न.पा./गा.पा.	वडा नं	पर्यटकीय गन्तव्यको नाम	DPR अनुसारको लागत रकम	गुरुर्योजना अनुसारको लागत रकम	केफियत
१	कास्की	पोखरा महानगरपालिका र माछापुच्छ्रे गा.पा.	२२	कुभिण्डे-थाप्ले-राम्चे-टाइगर हिल क्षेत्र - हेम्जा-मर्दि हिमाल क्षेत्र	२७,९३०,८८०.७२	३५,०००,०००.००	
२	स्याङ्जा	आँधिखोला गा.पा. र पुतलीबजार न. पा.	१ र १४	डहरे-सिरुवारी-थाप्ले-खर्सौं-सतौकोट क्षेत्र	४६,४६०,८०३.१५	४०,०००,०००.००	
३	तनहुँ	व्यास न.पा.	५	गुणादि देखी मानहुँकोटसम्मको क्षेत्र	९१,७२७,९५१.४३	१६०,०००,०००.००	
४	गोरखा	वारपाक सुलीकोट र धार्चे गा पा	१, २ र ४	वारपाक - लाप्राक क्षेत्र	४२,३३५,८३६.००	१९०,०००,०००.००	*
५	नवलपुर	देवचुली न पा	१	शनिस्चरे ताल क्षेत्र	४७,८१७,५४५.३५	८०,०००,०००.००	
६	लमजुङ	सुन्दरबजार न पा	२	परेवाडाँडा देखी मणिको डाँडा क्षेत्र	३३,५३६,२७०.३३	९०,०००,०००.००	*
७	मनाङ	नासो गा पा	२	डोना ताल क्षेत्र	४४,६९९,४८९.०९	६०,०००,०००.००	
८	बाग्लुङ	गल्कोट न पा र ताराखोला गा पा	५, ७, १० र ३	घुम्टे क्षेत्र	६४,३५८,२६१.३७	३२०,०००,०००.००	*
९	पर्वत	कुश्मा न.पा. र फलेवास न पा	१	पार्वती गुफा क्षेत्र	३३,५४८,८०७.४५	१५०,०००,०००.००	
१०	म्याग्दी	अन्नपुर्ण गा पा	१	खोप्रालेक क्षेत्र	४२,३८२,४८१.५७	६०,०००,०००.००	
११	मुस्ताङ	थासाङ गा पा	२	धौलागिरी आइसफल क्षेत्र	८,०७८,६७७.४०	१६०,०००,०००.००	
जम्मा रकम:					४८२,८७७,००३.८६	१,३४५,०००,०००.००	

- प्रदेश सरकारको स्थापना पश्चात् हालसम्म कुनै कार्यक्रम स्वीकृत नभएको

अनुसुची - २२

आ.व. २०८१/०८२ मा होमस्टेमा पूर्वाधार विकास कार्यक्रम कार्यान्वयन सम्बन्धी विवरण:

क्र.सं.	सामुदायिक होमस्टेको नाम	विनियोज	खर्च	खर्च प्रतिशत
१	कालाबाङ्ग घरेडी होमस्टे	५०००००	४९९४७६	९९.९०
२	लवाङ्ग सामुदायिक होमस्टे	५०००००	४९९२२६	९९.८५
३	पातिस्वारा मनमोहक होमस्टे	५०००००	४९९७०७	९९.९४
४	गुप्ती नमुना सामुदायिक होमस्टे	५०००००	४९७९५८	९९.५९
५	रामकोट सामुदायिक होमस्टे	५०००००	४९८४८०	९९.७०
६	दराई सामुदायिक होमस्टे	५०००००	४९८६२५	९९.७३
७	प्रकृति र संस्कृति संरक्षण सामुदायिक होमस्टे	५०००००	४९९६५९	९९.९३
८	लप्सीबोट सामुदायिक होमस्टे	५०००००	४९३८०७	८२.७६
९	गेप्ताङ्ग सामुदायिक होमस्टे	५०००००	४९९२०८	९९.८४
१०	लेस्पास सामुदायिक होमस्टे	५०००००	०	०.००
११	लाम्तुन ग्रामिण सामुदायिक होमस्टे	५०००००	४९९२९४	९९.८६
१२	पाखाथर होमस्टे	५०००००	४९७८९८	९९.५८
१३	अतिथि सत्कार सामुदायिक होमस्टे	५०००००	४९९७०३	९९.९४
१४	ताचै घरबास व्यवस्थापन समिति	५०००००	५०००००	१००.००
१५	काउलेपानी सामुदायिक होमस्टे	५०००००	४९९७४२	९९.९५
१६	नायू घनपोखरा सामुदायिक होमस्टे	५०००००	४९९६७०	९९.९३
१७	आर्थर सपाउँदै सामुदायिक होमस्टे	५०००००	४९९७९२	९९.९६
१८	बझाकोट सामुदायिक होमस्टे	५०००००	४९९६५१	९९.९३
१९	पोखरीछाप सामुदायिक होमस्टे	५०००००	४९९११९	९९.८२
२०	साँदीखोला सामुदायिक होमस्टे	५०००००	४९८९८५	९९.८०

आ.व. २०८०/०८१

क्र.स	होमस्टेको नाम	जिल्ला	निर्वाचन क्षेत्र	विनियोजित	खर्च	%
१	सामुदायिक ठूलोस्वारा होमस्टे	कास्की	१(२)	१२०००००	११९७५६०	९९.८०
२	ताङ्गतिङ्ग सामुदायिक होमस्टे	कास्की	१(२)	१००००००	९९६०७५	९९.६१
३	मोहोरिया सामुदायिक होमस्टे	कास्की	१(१)	१२०००००	११९९०९९	९९.९२
४	अर्मलाकोट सामुदायिक होमस्टे	कास्की	२(२)	१२०००००	११९७७४४	९९.८१
५	मालागिरी सामुदायिक होमस्टे	कास्की	२(१)	१००००००	९९७४२३	९९.७४
६	तमुह्यूला सामुदायिक होमस्टे	कास्की	३(२)	१२०००००	११९९२८७	९९.९४
७	कालाबाङ्ग घरेडी सामुदायिक होमस्टे	कास्की	३(२)	१२०००००	११९९११२	९९.९३
८	लवाङ्ग सामुदायिक होमस्टे	कास्की	३(१)	१२०००००	११९८३७०	९९.८६
९	सुन्तलाबारी सामुदायिक होमस्टे	स्याङ्गजा	१(१)	१२०००००	८९०४६६	७४.२१
१०	कोखे सामुदायिक होमस्टे	स्याङ्गजा	२(२)	१२०००००	११९८७२९	९९.८९
११	अयरपानी सामुदायिक होमस्टे	स्याङ्गजा	१(२)	१२०००००	११९८१७४	९९.८५
१२	रामडाँडा सामुदायिक होमस्टे	स्याङ्गजा	२(२)	१२०००००	८६५८९०	७२.१६
१३	दगाम सामुदायिक होमस्टे	तनहुँ	२(१)	१२०००००	११९५५३५	९९.६३
१४	मिछुर्लुङ्ग सामुदायिक होमस्टे	तनहुँ	२(२)	१२०००००	११९७६६२	९९.८१
१५	जौबारी सामुदायिक होमस्टे	तनहुँ	१(१)	१००००००	९९८३५१	९९.८४
१६	केशबटार सामुदायिक होमस्टे	तनहुँ	१(२)	१२०००००	११९८११९	९९.८४
१७	भुक देउराली नमुनागाउँ सामुदायिक होमस्टे	पर्वत	१(१)	१२०००००	११९७३५८	९९.७८
१८	चार भञ्ज्याङ्ग सामुदायिक होमस्टे	पर्वत	१(२)	१२०००००	११९२९२०	९९.४१

क्र.स	होमस्टेको नाम	जिल्ला	निर्वाचन क्षेत्र	विनियोजित	खर्च	%
१९	मारुनी सामुदायिक होमस्टे	बागलुङ्ग	१(२)	१२०००००	११९९१८४	९९.९३
२०	अतिथि सत्कार सामुदायिक होमस्टे	बागलुङ्ग	१(१)	१२०००००	१२०००००	१००.००
२१	पाखाथर सामुदायिक होमस्टे	बागलुङ्ग	२(२)	१२०००००	१२०००००	१००.००
२२	तोरीखोला सामुदायिक होमस्टे	बागलुङ्ग	२(१)	१२०००००	१२०००००	१००.००
२३	रुन्चेत सामुदायिक होमस्टे	गोरखा	१(२)	१२०००००	११९६१६७	९९.६८
२४	लिगलिगकोट सामुदायिक होमस्टे	गोरखा	२(१)	१२०००००	११९६७६५	९९.७३
२५	पातिस्वारा सामुदायिक होमस्टे	गोरखा	१(१)	१२०००००	११९७७६२	९९.८१
२६	बुद्धनम्की सामुदायिक होमस्टे	गोरखा	२(२)	१२०००००	११९७६२९	९९.८०
२७	नायु घनपोखरा सामुदायिक होमस्टे	लमजुङ्ग	१(१)	१२०००००	११९७१५९	९९.७६
२८	काउलेपानी सामुदायिक होमस्टे	लमजुङ्ग	१(२)	१२०००००	११९९४७७	९९.९६
२९	स्याङ्गफोला थकाली सामुदायिक होमस्टे	मुस्ताङ्ग	१(२)	१२०००००	८००६६६	६६.७२
३०	ताचै घरबास व्यवस्थापन सामुदायिक होमस्टे	मनाङ्ग	१(१)	१२०००००	११९९६९८	९९.९७
३१	पिप्रहर सामुदायिक होमस्टे ग्राम	नवलपुर	१(१)	१००००००	९८५५०४	९८.५५
३२	प्रकृति संस्कृति संरक्षण सामुदायिक होमस्टे	नवलपुर	२(२)	१२०००००	११९६५३२	९९.७४
३३	दराई सामुदायिक होमस्टे	नवलपुर	२(१)	१२०००००	११९६५९३	९९.७२
३४	देवचुली चुलीबोझा सामुदायिक होमस्टे	नवलपुर	१(२)	१२०००००	११९५४९१	९९.६२
जम्मा:				४००००००	३८८७६९०१	९७.१९

आ.व. २०७९/०८०

क्र.सं.	होमस्टेको नाम	जिल्ला	ठेगाना	बजेट	खर्च
१	सिसबार बोटेमाझी सामुदायिक होमस्टे	नवलपुर	देवचुली न.पा. १	१००००००	५५९५८३
२	अमलटारी मध्येवर्ती सामुदायिक होमस्टे	नवलपुर	कावासोती न.पा. १५	१००००००	४९१८४३
३	थकाली सामुदायिक होमस्टे	मुस्ताङ्ग	घरपझोड गा.पा. ५	१००००००	९३८३६८
४	अतिथि सत्कार सामुदायिक होमस्टे	बागलुङ्ग	बा.न.पा. १० भकुण्डे	५०००००	४६८८९०
५	ल्वाङ सामुदायिक होमस्टे	कास्की	माछापुच्छ्रे गा.पा. -९	१००००००	५३९३६५
६	सिरुबारी सामुदायिक होमस्टे	स्याङ्जा	आँधीखोला गा.पा. १	१००००००	४२५२२६
७	मालागिरी सामुदायिक होमस्टे	कास्की	पो.म.न.पा. ३३	१००००००	६४१३९४
८	तोरीखोला सामुदायिक होमस्टे	बागलुङ्ग	गल्कोट न.पा. २	१००००००	७९६४४८
९	काउलेपानी सामुदायिक होमस्टे	लमजुङ्ग	वेशीसहर न.पा. ३	५०००००	४३२१३५
१०	चित्रे ग्रामिण पर्यटन होमस्टे विकास समिति	गोरखा	वारपाक सुलीकोट-४	१००००००	८६२७०७
११	पातीस्वारा मनमोहकसामुदायिक होमस्टे	गोरखा	अन्नपूर्ण गा.पा. ४	१००००००	६८१२२४
जम्मा रकम				१०००००००	६८३७१८३

क्र.स	जिल्ला	आयोजनाको नाम	विनियोजित रकम	जम्मा भुक्तानी रकम
१	पर्वत	पंचशील सामुदायिक होमस्टे	१००००००.००	९६००००.००
२		चित्रे ग्रामीण पर्यटन होमस्टे	१००००००.००	७७३११३.३७
३		भुकदेउराली नमुनागाँउ सामुदायिक होमस्टे	१००००००.००	९६००००.००
४	वाग्लुङ	गल्कोट स्टोन भिलेज सामुदायिक होमस्टे	१००००००.००	९६००००.००
५		अतिथि सत्कार सामुदायिक होमस्टे	१००००००.००	९६००००.००
६		माहुरी झरना सामुदायिक होमस्टे	१००००००.००	५५३८८७.३९
७		मारुनी सामुदायिक होमस्टे	१००००००.००	९६००००.००
८		तोरिखोला सामुदायिक होमस्टे	१००००००.००	९६००००.००
९		राडखानी सामुदायिक होमस्टे	१००००००.००	८८६८५९.०४
१०		नर्सिङकोट सामुदायिक होमस्टे	१००००००.००	९६००००.००
११		अर्नाकोट सामुदायिक होमस्टे	१००००००.००	४४५७३३.९६
१२	कास्की	वाचोक तोगी होमस्टे	१००००००.००	९६००००.००
१३		कोलेली सामुदायिक होमस्टे	१००००००.००	९६००००.००
१४		तमु ह्युला सामुदायिक होमस्टे	१००००००.००	९६००००.००
१५		अर्मलाकोट सामुदायिक होमस्टे	१००००००.००	९६००००.००
१६		पंचासे सामुदायिक होमस्टे	१००००००.००	७८४४३८.३६
१७		मालागिरी सामुदायिक होमस्टे	१००००००.००	९६००००.००
१८		घलेखर्क सामुदायिक होमस्टे	७८४०००.००	७२३८७८.०३
१९		पचभैया सामुदायिक होमस्टे	१००००००.००	९६००००.००
२०		भुम्दीटुनार सामुदायिक होमस्टे	१००००००.००	९६००००.००
२१		लिपेयानी रोयल ट्र्याक होमस्टे	१००००००.००	३९८४५७.६३
२२	नवलपरासी	दराई सामुदायिक होमस्टे	१००००००.००	९०४१४५.५८
२३		प्रकृति र संस्कृति संरक्षण सामुदायिक होमस्टे	१००००००.००	९६००००.००
२४		चिसोपानी कुमाल सामुदायिक होमस्टे	१००००००.००	५४०४५९.८१
२५		अमलटारी मध्यवर्ती सा. होमस्टे	१००००००.००	९६००००.००
२६		शिसवार वोटमाझी सा. होमस्टे	१००००००.००	९६००००.००
२७	लम्जुङ	चुलीवोझा मगर सा. होमस्टे	१००००००.००	८९७७६२.९१
२८		पुमागाँउ सामुदायिक होमस्टे	१००००००.००	८८१५१७.६२
२९		कुडुले सामुदायिक होमस्टे	१००००००.००	९६००००.००
३०	तनहुँ	काउलेपानी सामुदायिक होमस्टे	१००००००.००	९३४५२४.०५
३१		घमरचोक सामायिक होमस्टे	१००००००.००	४१८८६.४०
३२	मुस्ताङ	विमलनगर सामुदायिक होमस्टे	१००००००.००	६९०२४२.५९
३३		आँपस्वरा दलित सामुदायिक होमस्टे	१००००००.००	७०११०२.२६
३४		तनहुँसुर देवस्थल सामुदायिक होमस्टे	१००००००.००	७९८७२६.१४
३५	म्याग्दी	थकाली सामुदायिक होमस्टे	१००००००.००	९६००००.००
३६		झाक्रिपानी सामुदायिक होमस्टे	१००००००.००	८५२१००.००
३७	स्याङ्जा	श्री कन्यादेवि ज्यामिरे सामुदायिक होमस्टे	९९८०००.००	५२७०३२.४०
३८		पिल्लेक देउराली सामुदायिक होमस्टे	१००००००.००	९६००००.००
३९		सिरुवारी सामुदायिक होमस्टे	१००००००.००	९६००००.००
४०		नवज्योति सामुदायिक होमस्टे	१००००००.००	२८५०००.००
४१	गोरखा	श्री रामडाडा पर्यटन तथा सामुदायिक होमस्टे	१००००००.००	४२६७२०.७०
४२		पूर्वाधार समिति	१००००००.००	८०९६३२.८३

क्र.स	जिल्ला	आयोजनाको नाम	विनियोजित रकम	जम्मा भुक्तानी रकम
४३		वराह सामुदायिक होमस्टे	१००००००.००	९६००००.००
४४		लिगलिगकोट होमस्टे समिति	१००००००.००	९६००००.००
४५		विरिञ्चोक सामुदायिक होमस्टे	१००००००.००	८४२०१५.७४
४६	मनाङ	ओडार घरवास व्यवस्थापन समिति	१००००००.००	९३१९८०.००
जम्मा:			४५७८२०००.००	३८०८८२१६.८१

आ.व. २०७७/०७८

क्र.सं.	होमस्टेको नाम	ठेगाना	विनियोजित रकम	जम्मा खर्च रकम
१	पचभैया सा.हो	पो.म.न.पा. ३१, कास्की	१००००००	९६००००
२	अर्मलाकोट पर्यटन प्रवर्द्धन सामुदायिक होमस्टे	पो.म.न.पा. १६, कास्की	८०००००	७८४५००
३	रिजेनाशा सा.हो.	पो.म.न.पा. १६, कास्की	१००००००	१०००००
४	जाउ है हिमाल सा.हो	माछापुच्छ्रे गा.पा. ९, कास्की	१००००००	९८६१२८
५	पञ्चासे सामुदायिक होमस्टे	पो.म.न.पा. २३, कास्की	८०००००	७८३०००
६	ल्वाङ सा.हो.	माछापुच्छ्रे गा.पा. ८, कास्की	१००००००	९९००००
७	देउराली सा.हो.	आँधीखोला गा.पा. १, स्याङजा	१००००००	९८९९५०
८	भुद्रुमपोला सामुदायिक होमस्टे	आधीखोला गा.पा. ६, स्याङजा	८०००००	७८६६००
९	खोलबिशी र मालकुन्ती सा.हो.	धार्चे गा.पा. ३, गोरखा	२००००००	१९४२२४७
१०	आँपसरा सामुदायिक दलित होमस्टे	भानु न.पा. १२, तनहुँ	१००००००	८९१०६८
११	रामकोट सा.हो.	बन्दीपुर गा.पा. ३, तनहुँ	१००००००	९९३३००
१२	पसगाउँ सा.हो.	क्वोलासोँथार ६, लम्जुङ	१००००००	९८०६५४
१३	गल्कोट स्टेन भिलेज सामुदायिक होमस्टे	गल्कोट न.पा. ६, बाग्लुङ	८०००००	७७९७००
१४	सिग्दी सा.हो.	बरेङ गा.पा. २, बाग्लुङ	१००००००	०
१५	बाँसखर्क सा.हो.	जलजला गा.पा. १, पर्वत	१००००००	९९००००
१६	लेस्पाँर सा. हो.	मोदी गा.पा. ४, पर्वत	१००००००	९८४८५०
१७	भुकदेउराली नमूनागाउँ सा.हो.	मोदी गा.पा. १, पर्वत	१००००००	९८५३००
१८	जयगाउँ सा.हो.	मोदी गा.पा. ६, पर्वत	१००००००	८८२१३९
१९	स्याक्लुङकोट सा.हो	रुपा गा. पा. ७, कास्की	१००००००	९६५२००
२०	ठूलास्वरा सा.हो.	मादी गा.पा. ५, कास्की	१००००००	९६००००
२१	भुम्दीट्टनार सा.हो.	पो.म.न.पा. २२, कास्की	१००००००	९१०५००
२२	लिगलिग मैबल सा.हो.	पालुङटार न.पा. ३, गोरखा	१००००००	९९६८८७
२३	केरौजा हिमाली सामुदायिक होमस्टे	धार्चे गा.पा. २, गोरखा	८०००००	७२५५९२
२४	ठोटेनेरी सा.हो.	वारपाक सुलिकोट ३, गोरखा	१००००००	६५५६००
२५	भकुण्डे सा.हो.	बाग्लुङ न.पा. १०, बाग्लुङ	१००००००	९८००००
२६	लमसुङ जलजला सा.हो.	धौलागिरी गा.पा. २, म्याग्दी	७०००००	६४४६००
२७	सिंदुरे ठूलोस्वारा सा.हो.	सुन्दरबजार न.पा. ११, लम्जुङ	१००००००	७४९५०७
२८	पुमागाउँ सामुदायिक होमस्टे	वेशीशहर न.पा. ६, लम्जुङ	८०००००	७६८०००
२९	आयरपानी सा.हो.	फेदीखोला गा.पा. १, स्याङजा	१००००००	९९००००
३०	कमलबारी सा.हो.	बन्दीपुर गा.पा. ६, तनहुँ	१००००००	६९३२२०
३१	मालागिरी सा.हो.	पो.म.न.पा. ३३, कास्की	१००००००	८८७४३५
३२	घलेल सा.हो.	माछापुच्छ्रे गा.पा. ८/९, कास्की	१००००००	९६००००
३३	वार्चोक तोगी सा.हो.	मादी गा.पा. ११, कास्की	१००००००	९९००००
३४	वाकोट सा.हो.	अन्नपूर्ण गा.पा. ८, कास्की	१००००००	८६९९३८
३५	तामाङ सा.हो.	माछापुच्छ्रे गा.पा. ९, कास्की	१००००००	९८५१९९
३६	सिधिङ सा.हो.	माछापुच्छ्रे गा.पा. ९, कास्की	१००००००	८९५३३३
३७	गुरुङ सा.हो.	अन्नपूर्ण गा.पा. ४, कास्की	१००००००	२९७९२२

क्र.सं.	होमस्टेको नाम	ठेगाना	विनियोजित रकम	जम्मा खर्च रकम
३८	कोलेली सा.हो.	माछापुच्छ्रे गा.पा. ८, कास्की	१०००००	९८९९३५
३९	भिरचोक सा.हो.	रुपा गा. पा. ६, कास्की	१०००००	९९००००
४०	दाङसिङ सा.हो.	वाल्लिङ न.पा. १०, स्याङ्जा	१०००००	९६००००
४१	मैदान पर्यटन सा.हो.	वाल्लिङ न.पा. १२, स्याङ्जा	१०००००	९८७६६२
४२	पोखरीछाप कम्युनिटी सा.हो.	पुतलीवजार न.पा. ९, स्याङ्जा	१०००००	९७०४००
४३	चन्द्रकोट तमु भिलेज सा.हो.	पुतलीवजार न.पा. १२, स्याङ्जा	१०००००	७४२२३७
४४	बौद्धतमु सा.हो.	फेदीखोला गा.पा. ५, स्याङ्जा	१०००००	९८८८००
४५	पर्यटन विकास तथा व्यवस्थापन समिति, सिरुबारी	आँधीखोला गा.पा. १, स्याङ्जा	१०००००	९७५६००
४६	लालीगुरास सा.हो.	कालीगण्डकी गा.पा. ७, स्याङ्जा	१०००००	७५१०००
४७	सुन्तलाबारी सा.हो.	वाल्लिङ न.पा, स्याङ्जा	१०००००	९४९९७२
४८	शहिदलखन सा.हो.	शहिदलखन गा.पा. ७, गोरखा	१०००००	९६००००
४९	पस्ताङ सा.हो.	गोरखा न.पा. ५, गोरखा	१०००००	९६००००
५०	गुम्दागाउँ स्थानीय खाना सा.हो.	धार्चे गा.पा. ५, गोरखा	१०००००	९९२९००
५१	यामगाउँ सा.हो.	धार्चे गा.पा. ५, गोरखा	१०००००	९६००००
५२	सिङ्ला सा.हो.	धार्चे गा.पा. ५, गोरखा	१०००००	९६६३००
५३	बुद्धनम्की सा.हो.	अजिरकोट गा.पा. १, गोरखा	१०००००	९८७३२०
५४	श्री चामे छहरा सा.हो.	अजिरकोट गा.पा. १, गोरखा	१०००००	९८००००
५५	टुटेपानी सा.हो.	भानु न.पा. १३, तनहुँ	१०००००	९७६९००
५६	तीनधारा सा.हो.	बन्दीपुर गा.पा. ४, तनहुँ	१०००००	९७६८००
५७	कोरिखा सा.हो.	बन्दीपुर गा.पा. ५, तनहुँ	१०००००	७६५६११
५८	दगाम सा.हो.	शुक्लागण्डकी न.पा. २, तनहुँ	१०००००	९८५०००
५९	डाँडागाउँ हर्षपुर सा.हो.	म्याग्दे गा.पा. ७, तनहुँ	१०००००	९९००००
६०	विमलनगर सा.हो.	विमलनगर, तनहुँ	१०००००	९७६६३०
६१	दरै सा.हो.	घिरिङ गा.पा. ३, तनहुँ	१०००००	९९००००
६२	पाथर्दी सा.हो.	भिमाद न.पा. ९, तनहुँ	१०००००	९८५८२५
६३	राइनसकोट र कुँडुले सा.हो.	राइनस न.पा. ९, लम्जुङ्ग	२०००००	१८५५२६५
६४	घाम्राङ सा.हो.	क्व्होलासोँथार गा.पा. ८, लम्जुङ्ग	१०००००	९६००००
६५	गिलुङ सामुदायिक होमस्टे	क्व्होलासोँथार गा.पा. ९, लम्जुङ्ग	८०००००	७६८०००
६६	काउलेपानी सामुदायिक होमस्टे	वेशीशहर न.पा. ३, लम्जुङ्ग	८०००००	७६८०००
६७	पिप्रहर सा.हो.	देवचुली न.पा. १७, नवलपुर	१०००००	९९००००
६८	शिसबार बोटेमाझी सा.हो.	देवचुली न.पा. १, नवलपुर	१०००००	९८३७००
६९	चिलाहा रतवल सा.हो.	कावासोती न.पा. १०, नवलपुर	१०००००	९६००००
७०	लामीचौर सामुदायिक होमस्टे	कावासोती न.पा. ७, नवलपुर	८०००००	७६८०००
७१	वहुसाँस्कृतिक पर्यटक पूर्वाधार निर्माण,	देवचुली न.पा ९, नवलपुर	१०००००	९८९४००
७२	दराई सा.हो.	बौदीकाली गा.पा. २, नवलपुर	१०००००	९६००००
७३	विसोपानी कुमाल सा.हो.	मध्येबिन्दु न.पा. १५, नवलपुर	१०००००	९६८४००
७४	मराङ सा.हो.	लो घेकर दामोदरकुण्ड गा.पा. , मुस्ताङ	१०००००	९६००००
७५	थकाली सा.हो.	घरपझोङ गा.पा. ५, मुस्ताङ	१०००००	९९०००१
७६	टोडके पूर्णगाउँ सा.हो.	मंगला गा.पा. १, म्याग्दी	१०००००	१००००००
७७	शिद्धबराह सा.हो.	जैमिनी न.पा. ३, बाग्लुङ	१०००००	९६००००
७८	चित्रे ग्रामिण पर्यटन सा.हो.	मोदी गा.पा. ८, पर्वत	१०००००	९६००००
७९	खुईजेरी सा.हो.	मोदी गा.पा. ४, पर्वत	१०००००	७८००००
८०	चनोटे सा.हो.	कुश्मा न.पा. ३, पर्वत	१०००००	०
८१	गेप्ताङ सा.हो.	विहादी गा.पा. ५, पर्वत	१०००००	९६००००
८२	बञ्छेश्वर सा.हो.	विहादी गा.पा. १, पर्वत	१०००००	८३२७९५
८३	सर्वुडाँडा सा.हो.	महाशिला गा.पा. २, पर्वत	१०००००	९६००००

क्र.सं.	होमस्टेको नाम	ठेगाना	विनियोजित रकम	जम्मा खर्च रकम
८४	काभ्रे सा.हो.	माछापुच्छ्रे गा.पा. २, कास्की	१००००००	९४४८९५
८५	मोहोरिया सामुदायिक होमस्टे	रुपा गा.पा. ६, कास्की	८०००००	७८८४००
८६	घलेखर्क सामुदायिक होमस्टे	माछापुच्छ्रे गा.पा. २, कास्की	८०००००	७८५५००
८७	रानीश्वरा मगरात सा.हो.	गण्डकी गा.पा. ५, गोरखा	१००००००	९६७६७५
८८	कल्चरल सा.हो.	धार्चै गा.पा. ४, गोरखा	१००००००	९९००००
८९	विरिञ्चोक सा.हो.	गोरखा न.पा. १०, गोरखा	१००००००	९८००००
९०	घडेरी तथा मिलिनियम सा.हो.	शुक्लागण्डकी न.पा. १२, तनहुँ	२००००००	१६७२८२९
९१	अर्चले झिरुबास अमृत सा.हो.	ऋषिङ गा.पा. ८, तनहुँ	१००००००	८७६६४४
९२	तनहुँसुर सा.हो.	व्यास न.पा. ११, तनहुँ	१००००००	६५९६१३
९३	पञ्चशील सा.हो.	मोदी गा.पा. ७, पर्वत	१००००००	९८१५००
९४	शीतलगुफा सा.हो.	विहादी गा.पा. २, पर्वत	१००००००	९६००००
९५	किकल्ता सा.हो.	ताराखोला गा.पा. २, बाग्लुङ	१००००००	९८०८००
९६	हाडीकोट सामुदायिक होमस्टे	जैमिनी न.पा. १०, बाग्लुङ	८०००००	७७६८००
९७	वेलढुंगा सामुदायिक होमस्टे	काठेखोला गा.पा. ३, बाग्लुङ	८०००००	७८३०००
९८	निसीखोला सा.हो.	निसीखोला गा.पा. २, बाग्लुङ	१००००००	७९३७९१
९९	कन्यादेवी ज्यामिरे सा.हो.	पुतलीबजार न.पा. २, स्याङ्जा	१००००००	९८६५५०
१००	रामडाँडा पर्यटन सा.हो.	चापाकोट न.पा. ५, स्याङ्जा	१००००००	९९००००
१०१	अमलटारी सा.हो.	कावासोती न.पा. १७, नवलपुर	१००००००	९८४९००
१०२	अमलटारी मध्येवती सा.हो.	कावासोती न.पा. १५, नवलपुर	१००००००	९८३१५०
१०३	कालाबाङ घडेरी सा.हो.	पो.म.न.पा. २२, कास्की	१००००००	९८८९००
१०४	गर्लाङ सा.हो.	पो.म.न.पा. १६, कास्की	१००००००	९८०४५०
१०५	सिक्लेश सा.हो.	मादी गा.पा. १, कास्की	१००००००	९७५५२५
१०६	पकवादी भञ्ज्याङ सा.हो.	गल्याङ न.पा. १०, स्याङ्जा	१००००००	७४८०७७
१०७	लिंगलिग पाच्यानगाउँ सा.हो.	पालुङटार न.पा. ३, गोरखा	१००००००	६७१६३३
१०८	ग्रीनहील सा.हो.	भानु न.पा. ९, तनहुँ	१००००००	७५३७५८
१०९	गोपीटार सा.हो.	देवघाट गा.पा. १, तनहुँ	१००००००	९७५०००
११०	तनहुँसुर देवस्थल	व्यास न.पा. ११, तनहुँ	१००००००	९४६६०५
१११	तामाङ सा.हो.	मर्स्याङ्दी गा.पा. ८, लमजुङ	१००००००	९९००००
११२	खासुर सा.हो.	वेशीशहर न.पा. १०, लमजुङ	१००००००	९८५०००
११३	गाउँसहर थुम्काडाँडा दलित सा.हो.	वेशीशहर न.पा. ३, लमजुङ	१००००००	९८४१००
११४	पर्यटन व्यवस्थापन समिति ग्रामिण पर्यटन, घलेगाउँ	क्व्होलासोँथार गा.पा. ३, लमजुङ	१००००००	९६००००
११५	ताचै सा.हो.	नासो गा.पा. ८, मनाङ	१००००००	७९२४२६
११६	नाचै सामुदायिक होमस्टे	नासो गा.पा. २, मनाङ	८०००००	७८३०००
११७	ओडार सा.हो.	नासो गा.पा. ४, मनाङ	१००००००	९९००००
११८	झाक्रीपानी सा.हो.	मंगला गा.पा-३, म्याग्दी	१००००००	९६००००
११९	अतिथि सत्कार सा.हो.	बाग्लुङ न.पा. १०, बाग्लुङ	१००००००	९७१०००
१२०	माहुरी झरना सा.हो.	काठेखोला गा.पा. ७, बाग्लुङ	१००००००	९५१४६९
१२१	शिद्धस्थान सा.हो.	गल्कोट न.पा. १०, बाग्लुङ	१००००००	९६००००
१२२	गिनाङ सा.हो.	पैयु गा.पा. २, पर्वत	१००००००	९७५८००
१२३	कुश्मा सामुदायिक होमस्टे	कुश्मा न.पा. ७, पर्वत	८०००००	७८८०००
१२४	डोटा देउराली सा.हो.	काठेखोला गा.पा. ७, बाग्लुङ	१००००००	९७४४००
१२५	कोखे सा.हो.	वालिङ न.पा. १२, स्याङ्जा	१००००००	९७७३००
१२६	गोजा म्युजिकल सा.हो.	गल्याङ न.पा. ९, स्याङ्जा	१००००००	७९०८८९
१२७	पाल्पानी सा.हो.	राइनास न.पा. १०, लम्जुङ	१००००००	९९००००
१२८	भुजुङ सा.हो.	क्व्होलासोँथार गा.पा. ४, लम्जुङ	१००००००	७७४९९६
१२९	स्याङफोला सा.हो.	घरपझोङ गा.पा. ३, मुस्ताङ	१००००००	९८००००
१३०	पूम्दिकोट पर्यटन पूर्वाधार कास्की	पोखरा-२२, कास्की	१००००००	१००००००

क्र.सं.	होमस्टेको नाम	ठेगाना	विनियोजित रकम	जम्मा खर्च रकम
१३१	पोखराको पहिचान खुल्ने साइन पोष्ट निर्माण	पोखरा-१७, कास्की	२१००००	१९२७९४५
१३२	हरीपाउँ सा.हो.	पो.म.न.पा. १६, कास्की	१०००००	९५८५५८
१३३	शहिद महेन्द्र शाह स्मृति पार्क	पु.व.न.पा.-१४, स्याङ्जा, स्याङ्जा	१०००००	५४७४५९
१३४	शहिद स्तम्भ निर्माण	भानु न.पा- तनहुँ, तनहुँ	१०००००	५२१६२९
१३५	तामाङ होमस्टे	मर्स्याङ्दी गा.पा, लम्जुङ, लम्जुङ	१०००००	९१३५१२
१३६	पिल्लेक देउराली सामुदायिक होमस्टे	वालिङ न.पा. ५, स्याङ्जा	८००००	७८८०००
१३७	मुलाबारी सा.हो.	बारपाक सुलीकोट गा.पा. ७, गोरखा	१०००००	५६६९७२
१३८	करादीप सा.हो.	देवघाट गा.पा. २, तनहुँ	१०००००	९८९२००
१३९	उवाथोक सा.हो.	घिरिङ गा.पा. १, तनहुँ	१०००००	५००५२२
जम्मा:				१२६११६१८६

आ.व. ०७५/०७६

क्र.सं.	होमस्टेको नाम	ठेगाना	बजेट	खर्च
१	पोखरीछाप सामुदायिक होमस्टे	पुतलीबजार, ९, स्याङ्जा	१०००००	१०००००
२	देउराली सामुदायिक होमस्टे	वालिङ, ५, स्याङ्जा	१५००००	१४७००००
३	केघा सामुदायिक होमस्टे	भिरकोट, २, स्याङ्जा	१५००००	१५००००
४	गेझा म्युजिकल सामुदायिक होमस्टे	गल्याङ, ९, स्याङ्जा	१०००००	१०००००
५	लवरकोट सामुदायिक होमस्टे	गल्याङ, ११, स्याङ्जा	१०००००	१०००००
६	तम्किकोट होमस्टे अफ सल्यान भिलेज	गल्याङ, ५, स्याङ्जा	१०००००	१०००००
७	गेझा सामुदायिक होमस्टे	गल्याङ, ९, स्याङ्जा	१०००००	१०००००
८	पेलाकोट सामुदायिक होमस्टे	गल्याङ, ७, स्याङ्जा	१०००००	१०००००
९	रुपाखानी सामुदायिक होमस्टे	गल्याङ, ५, स्याङ्जा	१०००००	१०००००
१०	आलमदेवी सामुदायिक होमस्टे	गल्याङ, ११, स्याङ्जा	१०००००	१०००००
११	कपर्दी सामुदायिक होमस्टे	गल्याङ, ७, स्याङ्जा	१०००००	१०००००
१२	बज्रे भन्ज्याङ सामुदायिक होमस्टे	गल्याङ, ११, स्याङ्जा	१०००००	१०००००
१३	रिप सामुदायिक होमस्टे	गल्याङ, ८, स्याङ्जा	१०००००	१०००००
१४	लाखुडाँडा सामुदायिक होमस्टे	गल्याङ, १०, स्याङ्जा	१०००००	१०००००
१५	मडुवा सामुदायिक होमस्टे	आधिखोला, २, स्याङ्जा	१०००००	१०००००
१६	ग्वादी सामुदायिक होमस्टे	गल्याङ, ४, स्याङ्जा	१५००००	१५००००
१७	भाल्थुम सामुदायिक होमस्टे	गल्याङ, ६, स्याङ्जा	१५००००	१५००००
१८	लिहूडाँडा सामुदायिक होमस्टे	गल्याङ, १०, स्याङ्जा	१०००००	१०००००
१९	गराङ्दी सामुदायिक होमस्टे	गल्याङ, २, स्याङ्जा	१०००००	१०००००
२०	गाउँ सामुदायिक होमस्टे	गल्याङ, १, स्याङ्जा	१०००००	१०००००
२१	पकवादी सामुदायिक होमस्टे	गल्याङ, १०, स्याङ्जा	१०००००	१०००००
२२	बौद्ध तमु सामुदायिक होमस्टे	फेदिखोला, ५, स्याङ्जा	१०००००	१०००००
२३	प्रगती मैदान चोहानथोक सामुदायिक होमस्टे	कालिगण्डकी, ६, स्याङ्जा	१०००००	१०००००
२४	देउराली सामुदायिक होमस्टे	आधिखोला, १, स्याङ्जा	१०००००	४९२५००
२५	साँदिखोला सामुदायिक होमस्टे	पुतलीबजार, ७, स्याङ्जा	१०००००	१०००००
२६	खिलुङ सामुदायिक होमस्टे	भिरकोट, ७, स्याङ्जा	१०००००	१०००००
२७	चन्द्रकोट तमु भिलेज सामुदायिक होमस्टे	पुतलीबजार, १२, स्याङ्जा	१०००००	१०००००
२८	लामडाँडा सामुदायिक होमस्टे	अर्जुनचौपारी, २, स्याङ्जा	१५००००	१५००००
२९	मिलेनियम भेसैगौडा सामुदायिक होमस्टे	पुतलीबजार, २, स्याङ्जा	१०००००	१०००००
३०	हुनिकोट सामुदायिक होमस्टे	पुतलीबजार, १, स्याङ्जा	१०००००	१०००००
३१	कोल्मा सामुदायिक होमस्टे	पुतलीबजार, ९, स्याङ्जा	१०००००	१०००००
३२	चिरुवा सामुदायिक होमस्टे	पुतलीबजार, २, स्याङ्जा	१०००००	१०००००
३३	बुढाकोट राम्चे सामुदायिक होमस्टे	वालिङ, ३, स्याङ्जा	१५००००	१५००००
३४	सुन्तलाबारी सामुदायिक होमस्टे	वालिङ, ४, स्याङ्जा	१५००००	१५००००
३५	आलमदेवी सामुदायिक होमस्टे	कालिगण्डकी, ३, स्याङ्जा	१०००००	१०००००
३६	मैदान पर्यटन सामुदायिक होमस्टे	वालिङ, १२, स्याङ्जा	१०००००	१०००००

क्र.सं	होमस्टेको नाम	ठेगाना	बजेट	खर्च
३७	लालिगुरास सामुदायिक होमस्टे	कालिगण्डकी,७, स्याङ्जा	१०००००	१०००००
३८	गहते मनाकामना सामुदायिक होमस्टे	विरुवा,७, स्याङ्जा	१०००००	१०००००
३९	ओखतिपानी तमु नासा सामुदायिक होमस्टे	भिरकोट,८, स्याङ्जा	१०००००	१०००००
४०	दाङसिङ सामुदायिक होमस्टे	वालिङ,१०, स्याङ्जा	१५००००	१५००००
४१	थाप्लेसिङ सामुदायिक होमस्टे	फेदिखोला, ४, स्याङ्जा	१५००००	१५००००
४२	रामकोट सामुदायिक होमस्टे	फेदिखोला,१, स्याङ्जा	१०००००	१०००००
४३	सिरुबारी सामुदायिक होमस्टे	आधिखोला,१, स्याङ्जा	१५००००	१५००००
४४	बन कट्टा सामुदायिक होमस्टे	वालिङ,७, स्याङ्जा	१५००००	१५००००
४५	चनौटे घर बास सामुदायिक होमस्टे	कुश्मा न.पा, ३, पर्वत	१०००००	७९७१५०
४६	खोला भुमेकोट सामुदायिक होमस्टे	कुश्मा न.पा,१३, पर्वत	१०००००	८३५०१०
४७	सरुचौर सामुदायिक होमस्टे	कुश्मा न.पा,३, पर्वत	१०००००	७९७१५२
४८	ठूलीपोखरी सामुदायिक होमस्टे	कुश्मा न.पा,१२, पर्वत	१०००००	९६६००३
४९	फूलबारी सामुदायिक होमस्टे	कुश्मा न.पा,११, पर्वत	१५००००	१२९१११०
५०	सुनाखरी सामुदायिक होमस्टे	कुश्मा न.पा,१३, पर्वत	१०००००	८३५०१०
५१	पञ्चकोशी सामुदायिक होमस्टे	कुश्मा न.पा,३, पर्वत	१०००००	९१४२७१
५२	पञ्चासे काउलेगाउँ सामुदायिक होमस्टे	कुश्मा न.पा,१४, पर्वत	१०००००	९१००८३
५३	क्याङ्ग सामुदायिक होमस्टे	मोदी गा.पा, ४, पर्वत	१०००००	९३६७८३
५४	हिमालयन सामुदायिक होमस्टे	मोदी गा.पा,६, पर्वत	१०००००	९८२४७१
५५	भुकेदेउराली नमुना गाउँ सामुदायिक होमस्टे	मोदी गा.पा, १, पर्वत	१५००००	१५००००
५६	जयगाउँ सामुदायिक होमस्टे	मोदी गा.पा,६, पर्वत	१०००००	९८२३०१
५७	बराहहलहले सामुदायिक होमस्टे	मोदी गा.पा,४, पर्वत	१०००००	९५४५२७
५८	लामतुन सामुदायिक होमस्टे	महाशिला गा.पा,४, पर्वत	१०००००	१०००००
५९	मण्डली सामुदायिक होमस्टे	महाशिला गा.पा,६, पर्वत	१०००००	१०००००
६०	बासखर्क सामुदायिक होमस्टे	जलजला गा.पा, १, पर्वत	१०००००	१०००००
६१	वनवदे सामुदायिक होमस्टे	जलजला गा.पा, ५, पर्वत	१०००००	८४१५२६
६२	लोप्रे फलामेडाँडा सामुदायिक होमस्टे	जलजला गा.पा, ५, पर्वत	१०००००	९०५६७१
६३	तारे जलजला सामुदायिक होमस्टे	जलजला गा.पा, ६, पर्वत	१०००००	९००२३०
६४	डहरे देउराली सामुदायिक होमस्टे	फलेवास न.पा, २, पर्वत	१०००००	३३३०००
६५	लिमिभुमिकोट सामुदायिक होमस्टे	फलेवास न.पा, ३, पर्वत	१०००००	८४७२८६
६६	फलेवास सामुदायिक होमस्टे	फलेवास न.पा, ५, पर्वत	१०००००	५४९७३५
६७	चार भञ्ज्याङ सामुदायिक होमस्टे	फलेवास न.पा, ८, पर्वत	१०००००	६४०९४५
६८	वच्छेश्वर सामुदायिक होमस्टे	विहादी गा.पा,१, पर्वत	१०००००	१०००००
६९	शालिग्राम छाप सामुदायिक होमस्टे	विहादी गा.पा,६, पर्वत	१०००००	१०००००
७०	गोप्ताङ सामुदायिक होमस्टे	विहादी गा.पा, ५, पर्वत	१०००००	९७११८६
७१	सालडाँडा सामुदायिक होमस्टे	विहादी गा.पा, १, पर्वत	१०००००	९५६५००
७२	सेन्टरपोइन्ट सामुदायिक होमस्टे	पैयु गा.पा, ४, पर्वत	१०००००	१०००००
७३	गिनाङ सामुदायिक होमस्टे	पैयु गा.पा, २, पर्वत	१०००००	९८१७७२
७४	हिले इकाङ्गभोले सामुदायिक होमस्टे	पैयु गा.पा, ४, पर्वत	१०००००	३३३०००
७५	शिलाशालिग्राम सामुदायिक होमस्टे	विहादी गा.पा, ६, पर्वत	१०००००	१०००००
७६	लेस्पर सामुदायिक होमस्टे	मोदी ३, पर्वत	१०००००	१०००००
७७	मुसीरानी सामुदायिक होमस्टे	मोदी ५, पर्वत	१०००००	९६९१७८
७८	ताङलेकोट सामुदायिक होमस्टे	मोदी १, पर्वत	१०००००	९६२४४२
७९	लप्सीबोट सामुदायिक होमस्टे	मोदी १, पर्वत	१०००००	१०००००
८०	राम्जाठाँटी सामुदायिक होमस्टे	मोदी ७, पर्वत	१०००००	९६६३९६
८१	खुइजेरी सामुदायिक होमस्टे	मोदी गा पा ४, पर्वत	१०००००	९६४७३२
८२	चित्रे ग्रामीण पर्यटन होमस्टे	मोदी ८, पर्वत	१०००००	८६०८९६
८३	पुर्ण गाउँ सामुदायिक होमस्टे	मोदी ४, पर्वत	१०००००	३३३०००
८४	भभवरकोट सामुदायिक होमस्टे	मोदी २, पर्वत	१०००००	८५५१६४
८५	जनजागरण सामुदायिक होमस्टे	मोदी २, पर्वत	१०००००	५७११९६
८६	दुक्तान होमस्टे	महाशिला ५, पर्वत	१०००००	३३३०००
८७	दह सामुदायिक होमस्टे	महाशिला ३, पर्वत	१०००००	१०००००
८८	पैयु गिनाखग्रामीण होमस्टे	महाशिला १, पर्वत	१०००००	१०००००
८९	जम्पुर होमस्टे	महाशिला १, पर्वत	१०००००	१०००००
९०	सुर्बुडाँडा सामुदायिक होमस्टे	महाशिला २, पर्वत	१०००००	१०००००
९१	हरियाली होमस्टे	महाशिला ४, पर्वत	१०००००	९४५७९०

क्र.सं	होमस्टेको नाम	ठेगाना	बजेट	खर्च
१२	थकाली सामुदायिक होमस्टे	घरपझोड गा.पा, ५, मुस्ताङ	१५०००००	१५०००००
१३	चुङजुङ सामुदायिक होमस्टे	लोमान्थाङ गा.पा, ४, मुस्ताङ	१००००००	१००००००
१४	मराङ सामुदायिक होमस्टे	ल्होघोकर दामोदर कुण्ड गा.पा, १, मुस्ताङ	१००००००	१००००००
१५	बेतीनी सामुदायिक होमस्टे	शहिदलखन, २, गोरखा	१००००००	८७८०७०
१६	पस्ताङ गसामुदायिक होमस्टे	गोरखा न.पा, ९, गोरखा	१००००००	१००००००
१७	लिगलिग पाच्याङ गाउँ सामुदायिक होमस्टे	पा.न. पा, ३, गोरखा	१००००००	८९६३२०
१८	बारपाक सामुदायिक होमस्टे	बा.सु., २, गोरखा	१००००००	१००००००
१९	चामे छहरा सामुदायिक होमस्टे	अजिरकोट, १, गोरखा	१००००००	९९९०६०
१००	बुद्धनम्की सामुदायिक होमस्टे	अजिरकोट, १, गोरखा	१००००००	९९९५३०
१०१	झ्याला सामुदायिक होमस्टे	अजिरकोट, ४, गोरखा	१००००००	५४९५१०
१०२	प्रगती सामुदायिक होमस्टे	अजिरकोट, ४, गोरखा	१००००००	९१५८५०
१०३	शहिदलखन सामुदायिक होमस्टे	शहिदलखन, ७, गोरखा	१००००००	१००००००
१०४	मुलाबारी सामुदायिक होमस्टे	बा.सु., ७, गोरखा	१००००००	८९६८४०
१०५	तरङपाखा सामुदायिक होमस्टे	धाचे, ५, गोरखा	१००००००	१००००००
१०६	यामगाउँ सामुदायिक होमस्टे	धाचे, ५, गोरखा	१००००००	१००००००
१०७	सिङ्ला सामुदायिक होमस्टे	धाचे, ५, गोरखा	१००००००	१००००००
१०८	गुम्दा गाउँ सामुदायिक होमस्टे	धाचे, ५, गोरखा	१००००००	१००००००
१०९	खोली वेशी सामुदायिक होमस्टे	धाचे, ३, गोरखा	१००००००	१००००००
११०	क्होला अरुबोट सामुदायिक होमस्टे	सिरानचोक, ७, गोरखा	१५०००००	१५०००००
१११	गणेश हिमाल होमस्टे	धाचे, ३, गोरखा	१००००००	१००००००
११२	पातीश्वारा सामुदायिक होमस्टे	गण्डकी, २, गोरखा	१००००००	८४४२१०
११३	नारायण पोखरी होमस्टे	धाचे, ३, गोरखा	१००००००	१००००००
११४	न्याक रुवीनाला सामुदायिक होमस्टे	चुमनूत्री, ३, गोरखा	१००००००	१००००००
११५	मालकुन्तफ सामुदायिक होमस्टे	धाचे, ३, गोरखा	१००००००	९०८३२०
११६	भालुवन दुधपोखरी सामुदायिक होमस्टे	चुमनूत्री, ३, गोरखा	१००००००	१००००००
११७	अमलटारी मध्यवर्ती सामुदायिक होमस्टे	कवासीती, १५, नवलपुर	१००००००	१००००००
११८	लामीचौर सामुदायिक होमस्टे	कवासीती, ७, नवलपुर	१००००००	१००००००
११९	पिपहर सामुदायिक होमस्टे	देवचुली, ७, नवलपुर	१००००००	१००००००
१२०	लाहापे गुरुङ सामुदायिक होमस्टे	बौद्धकाली, ६, नवलपुर	१००००००	१००००००
१२१	दराई सामुदायिक होमस्टे	बौद्धकाली, २, नवलपुर	१००००००	१००००००
१२२	चिसोपानी कुमाल होमस्टे	कावासीती, १७, नवलपुर	१००००००	१००००००
१२३	बगुवन लाफा होमस्टे	विनय त्रिवेणी, १, नवलपुर	१००००००	१००००००
१२४	मगर सामुदायिक होमस्टे	हुप्सेकोट, ६, नवलपुर	१००००००	१००००००
१२५	शिसवार वोटे माझी होमस्टे	देवचुली, १, नवलपुर	१५०००००	१५०००००
१२६	चिलाहा रतवल सामुदायिक ग्रामिण होमस्टे	कावासीती, १०, नवलपुर	१५०००००	१५०००००
१२७	हिलेटक्सार ग्रामिण पर्यटन होमस्टे	दोदी, ९, लमजुङ	१००००००	९६५०००
१२८	सल्लाबोट लामाबोट होमस्टे	दोदी, २, लमजुङ	१००००००	१००००००
१२९	श्रीमभञ्ज्याङ्ग लामागाउँ	दोदी, ३, लमजुङ	१००००००	९९५०००
१३०	सामुहिक होमस्टे पसगाउँ	क्होलासोथार, ६, लमजुङ	१००००००	१००००००
१३१	राइनासकोट सामुदायिक होमस्टे	राइनास, ९, लमजुङ	१५०००००	१५०००००
१३२	नरुवाल मगरगाउँ होमस्टे	बेशिसहर, २, लमजुङ	१००००००	१००००००
१३३	गहतेमुलकोट सामुदायिक होमस्टे	सुन्दरबजार, ५, लमजुङ	१००००००	९९००००
१३४	कुडुले सामुदायिक होमस्टे	राइनास, ९, लमजुङ	१००००००	१००००००
१३५	सिउराङ सामुदायिक होमस्टे	मस्याङ्दी, ३, लमजुङ	१५०००००	१५०००००
१३६	तामाङ सामुदायिक होमस्टे	मस्याङ्दी, ८, लमजुङ	१५०००००	१४९००००
१३७	काउलेपानी सामुदायिक होमस्टे	बेशिसहर, ३, लमजुङ	१००००००	१००००००
१३८	रामसिङ होमस्टे	क्होलासोथार, १, लमजुङ	१००००००	१००००००
१३९	गाउँशहर थुम्कीडाँडा दलित सामुदायिक होमस्टे	बेसीशहर, ३, लमजुङ	१००००००	१००००००
१४०	खजेगाउँ दुराडाँडा होमस्टे	सुन्दरबजार, ३, लमजुङ	१००००००	९८००००
१४१	तुलुङ्कोट होमस्टे	सुन्दरबजार, ११, लमजुङ	१००००००	९९००००
१४२	घाम्रङ सामुदायिक होमस्टे	क्होलासोथार, ८, लमजुङ	१५०००००	१५०००००
१४३	पुमागाउँ होमस्टे	बेसीशहर, ६, लमजुङ	१५०००००	१५०००००
१४४	खासुर होमस्टे	बेसीशहर, १०, लमजुङ	१५०००००	१५०००००
१४५	रकगाउँ सामुदायिक होमस्टे	मस्याङ्दी, ५, लमजुङ	१००००००	१००००००
१४६	भुजुङ सामुदायिक होमस्टे	क्होलासोथार, ८, लमजुङ	१००००००	१००००००

क्र.सं	होमस्टेको नाम	ठेगाना	बजेट	खर्च
१४७	चिसापानी गाउँ सामुदायिक होमस्टे	बेसीशहर,२, लमजुङ	१०००००	१०००००
१४८	गिलुङ सामुदायिक होमस्टे	कहोलासोथार,१, लमजुङ	१०००००	१०००००
१४९	पर्यटन व्यवस्थापन समिति घलेगाउँ	कहोलासोथार,३, लमजुङ	२९२७००	२९२७००
१५०	ओडार होमस्टे	नासोङ गापा,४, मनाङ	१५००००	१५००००
१५१	ताचे होमस्टे	नासोङ गापा,५, मनाङ	१५००००	१५००००
१५२	हिलेखर्क सामुदायिक होमस्टे	आबुखैरेनी,६, तनहुँ	१०००००	४४४३८३
१५३	छिम्केश्वरी होमस्टे	आबुखैरेनी,५, तनहुँ	१०००००	१०००००
१५४	दरै सामुदायिक होमस्टे	धिरिङ्ग,२, तनहुँ	१०००००	३७४०००
१५५	उवाथोक सामुदायिक होमस्टे	धिरिङ्ग,३, तनहुँ	१०००००	३०००००
१५६	करादीप सामुदायिक होमस्टे	देवघाट,२, तनहुँ	१०००००	१०००००
१५७	गोपिटार सामुदायिक होमस्टे	देवघाट,१, तनहुँ	१५००००	१५००००
१५८	कोट बैदि सामुदायिक होमस्टे	देवघाट,३, तनहुँ	१०००००	१०००००
१५९	खाल्टे सामुदायिक होमस्टे	देवघाट,२, तनहुँ	१०००००	१०००००
१६०	काफलडाँडा सामुदायिक होमस्टे	देवघाट,४, तनहुँ	१०००००	१०००००
१६१	देवपुर सामुदायिक होमस्टे	देवघाट,५, तनहुँ	१०००००	१०००००
१६२	रामकोट सामुदायिक होमस्टे	बन्दिपुर,३, तनहुँ	१०००००	१०००००
१६३	कुलुङ सामुदायिक होमस्टे	व्यास,१४, तनहुँ	१५००००	१०००००
१६४	दुम्सी नमुनाग्राम दराई होमस्टे	व्यास,१०, तनहुँ	१०००००	१०००००
१६५	तनहुँसुर देवस्थल होमस्टे	व्यास,११, तनहुँ	१०००००	१०००००
१६६	जोवारी सामुदायिक होमस्टे	व्यास,९, तनहुँ	१०००००	९०६०००
१६७	केशवटार सामुदायिक होमस्टे	व्यास,१४, तनहुँ	१५००००	१५००००
१६८	आँपश्वारा सामुदायिक होमस्टे	व्यास,१३, तनहुँ	१०००००	१०००००
१६९	बाँसखर्क सामुदायिक होमस्टे	भानु,११, तनहुँ	१५००००	१५००००
१७०	बयापानी सामुदायिक होमस्टे	भानु,१२, तनहुँ	१५००००	१५००००
१७१	त्रिनहिल भिलेज सामुदायिक होमस्टे	भानु,९, तनहुँ	१०००००	१०००००
१७२	बासपानी सामुदायिक होमस्टे	भानु,१३, तनहुँ	१५००००	१५००००
१७३	मिलुङ बराह मडाकेना सामुदायिक होमस्टे	भानु,१२, तनहुँ	१०००००	१०००००
१७४	टुटेपानी सामुदायिक होमस्टे	भानु,१३, तनहुँ	१०००००	१०००००
१७५	नावरुङ सामुदायिक होमस्टे	भानु,५, तनहुँ	१०००००	१०००००
१७६	रानागाउँ भालडाँडा ॐ	भानु,४, तनहुँ	१०००००	१०००००
१७७	रघु सामुदायिक होमस्टे	भिमाद,२, तनहुँ	१०००००	१०००००
१७८	पाथर्दी सामुदायिक होमस्टे	भिमाद,९, तनहुँ	१५००००	१५००००
१७९	मिछलुङ होमस्टे	भिमाद,५, तनहुँ	१०००००	१०००००
१८०	झिङ्गसरारुङ्ग होमस्टे	भिमाद,७, तनहुँ	१०००००	१०००००
१८१	डाँडागाउँ हर्षपुर ॐ	म्याग्दे,७, तनहुँ	१०००००	७४००००
१८२	मानहुँ सामुदायिक होमस्टे	म्याग्दे,१, तनहुँ	१५००००	१०००००
१८३	कोरिखा सामुदायिक होमस्टे	बन्दिपुर,५, तनहुँ	१०००००	१०००००
१८४	मोहरिया सामुदायिक होमस्टे	बन्दिपुर,२, तनहुँ	१५००००	१५००००
१८५	विमलनजगर सामुदायिक होमस्टे	बन्दिपुर,४, तनहुँ	१५००००	१५००००
१८६	तिनधारा सामुदायिक होमस्टे	बन्दिपुर,४, तनहुँ	१५००००	१०००००
१८७	बिन्दबासिनी सामुदायिक होमस्टे	बन्दिपुर,४, तनहुँ	१०००००	१०००००
१८८	धरमपानी कन्यादेवीसामुदायिक होमस्टे	बन्दिपुर,६, तनहुँ	१०००००	१०००००
१८९	बन्दिपुर सामुदायिक होमस्टे	बन्दिपुर,२, तनहुँ	१०००००	१०००००
१९०	असौबोटे सामुदायिक होमस्टे	बन्दिपुर,३, तनहुँ	१०००००	१०००००
१९१	डाँडाछाप आँगटारी सामुदायिक होमस्टे	बन्दिपुर,६, तनहुँ	१०००००	१०००००
१९२	दगाम सामुदायिक होमस्टे	शु.न.पा, २, तनहुँ	१०००००	१०००००
१९३	स्थानथोक कोटदरवार होमस्टे	शु.न.पा, २, तनहुँ	१०००००	१०००००
१९४	इमान्दार सामुदायिक होमस्टे	शु.न.पा, २, तनहुँ	१०००००	८५७४७६
१९५	रजस्थल सामुदायिक होमस्टे	शु.न.पा, १०, तनहुँ	१०००००	१०००००
१९६	ढोरलामा गाउँ सामुदायिक होमस्टे	भानु नपा, १२, तनहुँ	१०००००	९७८९८६
१९७	कुमाल सामुदायिक होमस्टे	शु.न.पा, २, तनहुँ	१०००००	६९६४६४
१९८	भुजिकोट सामुदायिक होमस्टे	शु.न.पा, २, तनहुँ	१०००००	१०००००
१९९	दमदमे सामुदायिक होमस्टे	पोखरा महानगरपालिका -२३, कास्की	१०००००	९८८६९८
२००	काहुँधरहरा प्रिमियम होमस्टे	पोखरा महानगरपालिका -११, कास्की	१०००००	९८९९३४
२०१	सिधाने होमस्टे	पोखरा महानगरपालिका -२३, कास्की	१०००००	९८८२३९

क्र.सं	होमस्टेको नाम	ठेगाना	बजेट	खर्च
२०२	रिजे नाशा होमस्टे	पोखरा महानगरपालिका -१६, कास्की	१५०००००	१४८६४०६
२०३	गर्लाङ्ग होमस्टे	पोखरा महानगरपालिका -१६, कास्की	१५०००००	१४८३८२६
२०४	अर्मला कोट होमस्टे	पोखरा महानगरपालिका -१६, कास्की	१००००००	७९३३३९
२०५	लभ्ली हिल सामुदायिक होमस्टे	पोखरा महानगरपालिका -१८, कास्की	१००००००	९९६५००
२०६	चापाकोट देउराली होमस्टे	पोखरा महानगरपालिका -२३, कास्की	१००००००	९८९४८९
२०७	चिलाउने खर्क होमस्टे	पोखरा महानगरपालिका -२१, कास्की	१००००००	९८७८६८
२०८	ढिकीडाडा सामुदायिक होमस्टे	पोखरा महानगरपालिका -१६, कास्की	१००००००	९८७५७०
२०९	पचभेया होमस्टे	पोखरा महानगरपालिका -३१, कास्की	१००००००	९८७५९०
२१०	कालावाङ्ग घरेडी होमस्टे	पोखरा महानगरपालिका -२२, कास्की	१५०००००	१२९०९७६
२११	ठूलाखेत सामुदायिक होमस्टे	पोखरा महानगरपालिका -२३, कास्की	१००००००	९८८५९९
२१२	सिक्लेस होमस्टे	पोखरा महानगरपालिका -२४, कास्की	१००००००	९८९६३९
२१३	ताडतिङ सामुदायिक होमस्टे	पोखरा महानगरपालिका -२५, कास्की	१००००००	९८८३२४
२१४	याङजाकोट सामुदायिक होमस्टे	पोखरा महानगरपालिका -२६, कास्की	१००००००	९०७६३७
२१५	चिप्ली सामुदायिक होमस्टे	पोखरा महानगरपालिका -२७, कास्की	१००००००	९२९०००
२१६	वाचोक सामुदायिक होमस्टे	मादी गाउँपालिका -११, कास्की	१००००००	९८८८३३
२१७	माछापुच्छ्रे भिडाबारी सामुदायिक होमस्टे	माछापुच्छ्रे गाउँपालिका -६, कास्की	१००००००	९८६७७८
२१८	तामाङ सामुदायिक होमस्टे	माछापुच्छ्रे गाउँपालिका -९, कास्की	१५०००००	१२४३५३
२१९	कुइवाङ्ग सामुदायिक होमस्टे	माछापुच्छ्रे गाउँपालिका -९, कास्की	१५०००००	१४८५०००
२२०	ल्वङ्ग सामुदायिक होमस्टे	माछापुच्छ्रे गाउँपालिका -८, कास्की	१५०००००	१४८३३६४
२२१	कोलेली सामुदायिक होमस्टे	माछापुच्छ्रे गाउँपालिका -८, कास्की	१००००००	९९००००
२२२	घलेल सामुदायिक होमस्टे	माछापुच्छ्रे गाउँपालिका -८, कास्की	१००००००	९८९९९२
२२३	मर्दि हिमाल होमस्टे	माछापुच्छ्रे गाउँपालिका -६, कास्की	१००००००	९८७५५२
२२४	भिडावारी सामुदायिक होमस्टे	माछापुच्छ्रे गाउँपालिका -६, कास्की	१००००००	७३७२७६
२२५	धिताल ह्याङजाकोट सामुदायिक होमस्टे	माछापुच्छ्रे गाउँपालिका -६, कास्की	१००००००	८०७६३७
२२६	आमा सामुदायिक होमस्टे	माछापुच्छ्रे गाउँपालिका -६, कास्की	१००००००	७८८७९२
२२७	जाउँ है हिमाल सामुदायिक होमस्टे	माछापुच्छ्रे गाउँपालिका -९, कास्की	१००००००	९९००००
२२८	सिधिङ्ग सामुदायिक होमस्टे	माछापुच्छ्रे गाउँपालिका -९, कास्की	१००००००	९९००००
२२९	माछापुच्छ्रे अर्गानिक होमस्टे	माछापुच्छ्रे गाउँपालिका -१, कास्की	१००००००	९८६५००
२३०	मिस्रा सामुदायिक होमस्टे	माछापुच्छ्रे गाउँपालिका -१, कास्की	१५०००००	१४८३६५७
२३१	सदिका होमस्टे	माछापुच्छ्रे गाउँपालिका -४, कास्की	५००००००	४९४०००
२३२	वाकोट सामुदायिक होमस्टे	अन्नपूर्ण गाउँपालिका -८, कास्की	१००००००	९८९८०६
२३३	गुरूङ्ग सामुदायिक होमस्टे	अन्नपूर्ण गाउँपालिका -८, कास्की	१००००००	९८७५०५
२३४	मोहरिया सामुदायिक होमस्टे	रूपा गाउँपालिका -६, कास्की	१००००००	९८८३४३
२३५	माहुरी झरना सामुदायिक होमस्टे	काठेखोला गाउँपालिका -७, रेश, बागलुङ	१००००००	१००००००
२३६	ढोरपाटन उत्तरगंगा सामुदायिक होमस्टे	ढोरपाटन नगरपालिका -९, बागलुङ	१००००००	१००००००
२३७	फापरखेत झुलेनी सामुदायिक होमस्टे	काठेखोला गाउँपालिका -४, तंभ्राम, बागलुङ	१००००००	१००००००
२३८	ठुलढुंगा सामुदायिक होमस्टे	काठेखोला गाउँपालिका ८, लेखानी, बागलुङ	१००००००	१००००००
२३९	शिवाथुरी सामुदायिक होमस्टे	काठेखोला गाउँपालिका ८, बिहुँ, बागलुङ	१००००००	१००००००
२४०	अतिथि सत्कार सामुदायिक होमस्टे	बागलुङ नगरपालिका -१०, भकुन्डे, बागलुङ	१००००००	१००००००
२४१	रिघा सामुदायिक होमस्टे	गलकोट नगरपालिका -११, रिघा, बागलुङ	१००००००	१००००००
२४२	तोरिखोला सामुदायिक होमस्टे	गलकोट नगरपालिका -२, नरेठाटी, बागलुङ	१००००००	९७२६००
२४३	गलकोट स्टेन भिलेज सामुदायिक होमस्टे	गलकोट नगरपालिका -११, गलकोट, बागलुङ	१००००००	७५४८००
२४४	शिद्ध बराह सामुदायिक होमस्टे	जैमिनी नगरपालिका -३, बागलुङ	१००००००	१००००००
२४५	रेश सामुदायिक होमस्टे	काठेखोला गाउँपालिका -७, रेश, बागलुङ	१००००००	१००००००
२४६	डोटा देउराली सामुदायिक होमस्टे	काठेखोला गाउँपालिका -७, रेश, बागलुङ	१००००००	१००००००
२४७	बेल ढुङ्गा सामुदायिक होमस्टे	काठेखोला गाउँपालिका -७, धम्जा, बागलुङ	१००००००	१००००००
२४८	सिद्ध थान सामुदायिक होमस्टे	गलकोट न.पा. -१०, पाण्डवखानी, बागलुङ	१००००००	१००००००
२४९	वौर सामुदायिक होमस्टे	काठेखोला गाउँपालिका -७, रेश, बागलुङ	१००००००	१००००००
२५०	सिम्दी सामुदायिक होमस्टे	बरंग गाउँपालिका -२, बागलुङ	१००००००	१००००००
२५१	खलबांग सामुदायिक होमस्टे	ढोरपाटन नगरपालिका -२, बागलुङ	१००००००	१००००००
२५२	शान्तिनगर सामुदायिक होमस्टे	ढोरपाटन नगरपालिका -५, बागलुङ	१००००००	१००००००
२५३	सुब्जा गाउ सामुदायिक होमस्टे	ढोरपाटन नगरपालिका -६, बागलुङ	१००००००	१००००००

क्र.सं	होमस्टेको नाम	ठेगाना	बजेट	खर्च
	सिप सामुदायिक होमस्टे	ताराखोला गाउँपालिका -५, बागलुङ	१००००००	१००००००
२५५	ताराखोला बहुउद्देशिय सामुदायिक होमस्टे	ताराखोला गाउँपालिका -४, बागलुङ	१००००००	१००००००
२५६	नाम्दुक सामुदायिक होमस्टे	जैमिनी नगरपालिका -१०, बागलुङ	१००००००	६५९४४०
२५७	मारुनी सामुदायिक होमस्टे	जैमिनी नगरपालिका -३, बागलुङ	१००००००	१००००००
२५८	रंगखानि सामुदायिक होमस्टे	जैमिनी नगरपालिका -१०, बागलुङ	१००००००	६६२४३०
२५९	हाडीकोट सामुदायिक होमस्टे	जैमिनी नगरपालिका -११, बागलुङ	१००००००	६३४५१०
२६०	ढोरपाटन काग सामुदायिक होमस्टे	ढोरपाटन नगरपालिका -९, बागलुङ	१००००००	१००००००
२६१	पखाथर होमस्टे	ढोरपाटन नगरपालिका -९, बागलुङ	१००००००	१००००००
२६२	ढोरपाटन सामुदायिक होमस्टे	ढोरपाटन नगरपालिका -९, बागलुङ	१००००००	१००००००
२६३	मुना सामुदायिक होमस्टे	धौलागिरी ३, म्याग्दी	१००००००	१००००००
२६४	विम सामुदायिक होमस्टे	मालिका ७, म्याग्दी	१००००००	०
२६५	टोडके पूर्णगाँउ होमस्टे	मंगला १, म्याग्दी	१००००००	९९०२००
२६६	झाँक्रिपानी सामुदायिक होमस्टे	मंगला ३, म्याग्दी	१००००००	९२३८०३
२६७	गाइखर्क सामुदायिक होमस्टे	मालिका ५, म्याग्दी	१००००००	१००००००
२६८	हजुरको सामुदायिक होमस्टे	धौलागिरी ७, म्याग्दी	१००००००	७४७६९०
२६९	नारच्यांग बेंसीगाउँ सामुदायिक होमस्टे	, म्याग्दी	१००००००	१००००००
२७०	मिलन सामुदायिक होमस्टे	रघुगंगा ६, म्याग्दी	१००००००	१००००००
२७१	झिँ सामुदायिक होमस्टे	रघुगंगा ५, म्याग्दी	१००००००	१००००००
२७२	एकता सामुदायिक होमस्टे	रघुगंगा ३, म्याग्दी	१००००००	१००००००
२७३	रानिपौवा सामुदायिक होमस्टे	रघुगंगा ३, म्याग्दी	१००००००	१००००००
जम्मा:			२९५९२७०००	२७७९३६९०४

अनुसुची - २३

मन्त्रालयबाट प्रबर्द्धन गरिएका होमस्टेको विवरण

क्र.सं.	सामुदायिक होमस्टेको नाम	ठेगाना	सम्पर्क नम्बर
१	कालाबाङ घरेडी	पोखरा -२२, कास्की	९८४६०४१८०५
२	ल्वाङ	माछापुच्छ्रे - ८, कास्की	९८१९१५९४५९
३	मर्दी हिमाल	माछापुच्छ्रे-६, कास्की	९८५१०५८८५९
४	दमदमे	पोखरा-२३, कास्की	९८०६५२६११२
५	सिधाने	पोखरा-२३, कास्की	९८०४११८६८२
६	सदीक्षा	माछापुच्छ्रे-४, कास्की	९८४६९९९५४२
७	ठूलाखेत	पोखरा-२३, कास्की	९८०६७३३०६१
८	धिताल हेम्जाकोट	माछापुच्छ्रे-६, कास्की	९८४६२८०३१०
९	घलेल	माछापुच्छ्रे-८, कास्की	९८४६३५५२४७
१०	काहुँ धरहरा प्रिमियम	पोखरा- ११, कास्की	९८४६०२११०५
११	वाचोक	मादी-११, कास्की	९८२३१६५५८२
१२	सिक्लेस	मादी-१, कास्की	९८२६१२०३६२
१३	पचभैया	पोखरा-३१, कास्की	९८५६०३७०८२
१४	चिप्ली	मादी-६, कास्की	९८०५८७६०८१
१५	भेडावारी	माछापुच्छ्रे-६, कास्की	९८५६०२२३६९
१६	मोहोरिया	रुपा-६, कास्की	९८४६११५६५९
१७	कुइवाङ	माछापुच्छ्रे-१, कास्की	९८४६३८४२८१
१८	बाकोट होमस्टे व्यवस्थापन समिति	अन्नपूर्ण-८, कास्की	९८४६३३७७३३
१९	कोलेली	माछापुच्छ्रे-८, कास्की	९८५६०३७१२५
२०	ढिकीडाँडा	पोखरा-१६, हरपाक	९८५६०२१६६२
२१	लब्जीहिल	पोखरा-१८, लब्जीहिल, कास्की	९८५६०६४८६८
२२	सिधिङ	माछापुच्छ्रे-९, सिधिङ, कास्की	९८४६५३२६२३
२३	तामाङ	माछापुच्छ्रे-९, तक्रो	९८४९५२१५३६
२४	जाँउ है हिमाल	माछापुच्छ्रे-९, चयन, कास्की	९८५६०३५३४५
२५	माछापुच्छ्रे भेडावारी	माछापुच्छ्रे-६, भेडावारी, कास्की	९८४६०२१४३९
२६	चिलाउनेखर्क	पोखरा-२१, कास्की	९८४६२०९१२७
२७	अर्मलाकोट पर्यटन प्रबर्द्धन	पोखरा-१६, अर्मलाकोट, कास्की	९८४६७४४०९२
२८	चापाकोट देउराली	पोखरा-२३, कास्की	९८४६८८०६४३
२९	ताङतिङ	मादी-२, कास्की	९८४६४४९०९५/9817155770
३०	याङ्जाकोट	मादी-३, कास्की	९८५६०३८८३१
३१	रिँजे मासा	पोखरा -१६, कास्की	९८५१०२२९७९
३२	माछापुच्छ्रे सामुदायिक अर्गानिक	पोखरा-१ टुसे, कास्की	
३३	मिसर्जा	पोखरा-१, कास्की	९८१६६३२३५४
३४	गुरुङ	अन्नपूर्ण- ४, भदौरे, कास्की	
३५	गर्लाङ	पोखरा -१६, गर्लाङ, कास्की	९८१६६६६९४७

क्र.सं.	सामुदायिक होमस्टेको नाम	ठेगाना	सम्पर्क नम्बर
३६	आमा	माछापुच्छ्रे-६, धिताल, कास्की	९८४६३९६२३८
३७	पञ्चासे	पोखरा-२३, कास्की	९८४६२५६६२२
३८	घलेखर्क	माछापुच्छ्रे, कास्की	९८६७२८४७८६
३९	ठुला स्वारा	मादी-५, कास्की	९८२४१४८१०५
४०	स्याक्लुङकोट	रुपा-६, कास्की	९८४०४५१५३७
४१	शिवालय	पोखरा-२१, कास्की	९८५१२५५६९५
४२	मेहश्राम	अन्नपूर्ण, कास्की	
४३	काभ्रे	माछापुच्छ्रे-२, कास्की	९८४६०३१८८१
४४	भिरचोक	रुपा-६, कास्की	९८१८२१५२०४
४५	लिपेयानी रोयल ट्रयाक	मादी-१२, कास्की	
४६	भुम्दी टुनार	पोखरा-२२, कास्की	९८४६६०४४६३
४७	हरिपाउ	पोखरा-१६, कास्की	९८४६३३७५८८
४८	मालागिरी	पोखरा-२१, कास्की	९८०८९२५६६१
४९	तमु ह्युल सामुदायिक	अन्नपूर्ण, कास्की	९८४६८७५९८३
५०	वेतिनी	लखन-२, गोरखा	९८४६०८९३९९
५१	पस्लाङ	गोरखा-९, गोरखा	९८१३६१०८८५
५२	पाच्यन गाँउ	पालुङटार -३, गोरखा	९८१३८१०९४
५३	बारपाक	बारपाक-२, गोरखा	९८४६२५४७०९
५४	चामे छहरा	अजिरकोट-१, गोरखा	९८५६०४३८०४
५५	बुद्धनम्की	अजिरकोट-१, गोरखा	९८०५८८८८०२
५६	झ्याला भूमे	अजिरकोट-४, गोरखा	९८४६००७८०२
५७	प्रगती	अजिरकोट-४, गोरखा	९८१६१२४०४४
५८	शहिद लखन	शहिद लखन-७, गोरखा	९८४६४९०९३३
५९	कहोला आरुबोट	सिरानचोक-७, आरुबोट, गोरखा	९८११२२०७७५
६०	नारायण पोखरी	धार्चे गा.पा.३, गोरखा	९८४६७२२९७४
६१	खोर्लबिशी	धार्चे गा.पा.३, गोरखा	९८४६७२२५१६
६२	गुम्दागाउँ स्थानीय खाना	धार्चे गा.पा.५, गोरखा	९८४६७२२४९७
६३	याम गाउँ	धार्चे गा.पा.५, गोरखा	९८६२३७९०२२
६४	पातीस्वारा	गण्डकी गा. पा.२, गोरखा	९८४५०५७४६३
६५	तरङपाखा	धार्चे गा.पा.५, गोरखा	९८६७८६३८६५
६६	गणेश हिमाली	धार्चे गा.पा.१, हुन्चुङ, गोरखा	९७४४०९४९०६
६७	न्याक रुपीनाला	चुमनुव्री गा.पा. ३, गोरखा	९८४६०८७३२
६८	सिङ्गला	धार्चे गा.पा.५, गोरखा	९८६०१३८३८३
६९	मालकुन्ती	धार्चे गा.पा.३, गोरखा	९८६१२४४५५७
७०	भालेवा दुधपोखरी	चुमनुव्री गा.पा.३, गोरखा	९८४६०८७३२६
७१	मुलाबारी	बारपाक सुलीकोट ७, गोरखा	९८४६७२२९७९
७२	कल्चरल	धार्चे-४, गोरखा	९८४८२५१५१०
७३	बराह	, गोरखा	
७४	लिंगलिंगकोट	पालुङटार-३, गोरखा	९८५१२३४८१४

क्र.सं.	सामुदायिक होमस्टेको नाम	ठेगाना	सम्पर्क नम्बर
७५	बिरिनचोक	,गोरखा	९८४०१५२९४४
७६	लिंगलिंग मैबल	पालुङटार-९,गोरखा	९८४६०३४३२३
७७	केरौजा	धार्चे-२,गोरखा	९८४६७५२४६१
७८	ठोटनेरी	बारपाक-३,गोरखा	९८४१८५६३५९
७९	रानीस्वारा मगरात	गण्डकी-५,गोरखा	९८४६६७७८६१
८०	मनमोहक	गण्डकी-२,गोरखा	
८१	गुप्सी नमुना बस्ति	धार्चे-४,गोरखा	
८२	ग्रीनहिल भिलेज	भानु-९, तनहुँ	९८५११४१८७०
८३	टुटेपानी	भानु-१३, तनहुँ	९८४६२९६३८२
८४	विमल नगर	बन्दीपुर-४, तनहुँ	९८४६०९३३०७
८५	विन्धवासिनी	बन्दीपुर-४, तनहुँ	९८४६०९९२२३
८६	तीनधारा	बन्दीपुर-४, तनहुँ	९८४६१०७३१२
८७	रामकोट	बन्दीपुर-३, तनहुँ	९८०६५१८१९०
८८	बन्दीपुर	बन्दीपुर-२, तनहुँ	९८४१६२९५०३
८९	धरमपानी कन्यादेवी	बन्दीपुर-६, तनहुँ	९८०२६२६९३३
९०	अशौवोटे	बन्दीपुर-३, तनहुँ	९८४६४३७२८८
९१	डाँडाछाप आँगाटारी	बन्दीपुर-६, तनहुँ	९८०६७८८२८६
९२	कुलुङ	व्यास-१४, तनहुँ	९८४६८०८२५९
९३	तनहुँसर देवस्थल	व्यास-११, तनहुँ	९८४६०९०२५८
९४	केशवटार	व्यास-१४, तनहुँ	९८४६४८९१७७
९५	जौबारी	व्यास-९, तनहुँ	९८१७१७०१३६
९६	कुमाल	शुक्लागण्डकी-२, तनहुँ	९८४६०७६३००
९७	बयापानी	भानु-१२, तनहुँ	९८४६४७१७०४
९८	बाँसखर्क	भानु-११, तनहुँ	९८४६५४१५६३
९९	मिर्लुङ कान्छी बराह मडकिना	भानु-१२, तनहुँ	९८१३७८२०५१
१००	डाँडा गाउँ हर्षपुर	म्याग्दे-७, तनहुँ	९८४६२३३४४१
१०१	मानहुँ	म्याग्दे-१, तनहुँ	9846140229
१०२	दुम्सी नमुनाग्राम दर्राई	व्यास-१०, तनहुँ	9804190270
१०३	कोरिखा	बन्दीपूर-५, तनहुँ	9846195037
१०४	आपँश्वारा सामुदायिक दलित	व्यास-१३, तनहुँ	९८०६६२०७२३
१०५	गोपीटार	देवघाट-१, तनहुँ	९८४९९७५४१३
१०६	दगाम	शुक्लागण्डकी-२, तनहुँ	९८१६६२४८१५
१०७	ढोर लामागाउँ	शुक्लागण्डकी-१२, तनहुँ	९८१३३९४०३६
१०८	रजस्थल	शुक्लागण्डकी-१०, तनहुँ	9846196480
१०९	मोहोरिया	बन्दीपुर-२, तनहुँ	98467237739
११०	बाँसपानी	भानु-१३, तनहुँ	९८१७११६०४४
१११	कराँदिप	देवघाट-२, तनहुँ	९८११२७०८१४
११२	इमान्दार	शुक्लागण्डकी-२, तनहुँ	९८४६५१०५२५
११३	स्थानथोक कोट दरबार	शुक्लागण्डकी-२, तनहुँ	९८४६६३२३५८

क्र.सं.	सामुदायिक होमस्टेको नाम	ठेगाना	सम्पर्क नम्बर
११४	नेपाल दरै समाज उत्थान समिति	घिरिङ-१, तनहुँ	
११५	उवाथोक	घिरिङ-३, तनहुँ	९८४६०००६३७
११६	रघु	भिमाद-२, तनहुँ	९८२३०६२८८१
११७	कोटबैदी	देवघाट-२, तनहुँ	९८१९१९१६४५
११८	हिलेखर्क	आबुखैरेनी-६, तनहुँ	९८४६०६०९०१
११९	पाथर्दी	भिमाद-९, तनहुँ	९८२३२८९७१४
१२०	मिछलुङ	भिमाद-५, तनहुँ	९८४६१७००४०
१२१	छिम्केश्वरी	आबुखैरेनी-५, तनहुँ	९८२६१९०५८४
१२२	झिङ्गुराडरुङ मालडाँडा	भिमाद-७, तनहुँ	
१२३	भुजिकोट	शुक्लागण्डकी-२, तनहुँ	९८४६९१५७२८
१२४	नावरुङ	भानु-५, तनहुँ	९८५६०६०९०९
१२५	रानागाउँ मालडाँडा	भानु-४, तनहुँ	९८१४१७३४६१
१२६	खाल्टे	देवघाट-२, तनहुँ	९८११२१०१४०
१२७	काफलडाँडा	देवघाट-४, तनहुँ	९८४५४७११९१
१२८	देवपूर	देवघाट-५, तनहुँ	९८५१०९०८२३
१२९	तनहुँसुर	व्यास-११, तनहुँ	९८४६०९१०३२
१३०	कमलबारी	बन्दिपुर-६, तनहुँ	९८०७१८४२३४
१३१	घडेरी	शुक्लागण्डकी-१२, तनहुँ	९८०२६२६९३३
१३२	अर्चले झीरुबास अमृत	ऋसिङ -८, तनहुँ	९८१६६२४१४५
१३३	मिलिनियम	शुक्लागण्डकी-१२, तनहुँ	९८२६२१०१५
१३४	दुबुङ	ऋसिङ -३, तनहुँ	
१३५	अमलटारी मध्यवर्ती	कावासोती-१५, नवलपुर	९८६७१०१७९९
१३६	लामीचौर	कावासोती-७, नवलपुर	९८५७०४२८७७
१३७	पिप्रहर	देवचुली-७, नवलपुर	९८४७२५३५६२
१३८	चिलाहा रतवल	कावासोती-१०, नवलपुर	९८४७१२२१८०
१३९	लाहापे गुरुङ	वौदीकाली-६, नवलपुर	९८१४४०८१०६
१४०	दराई	वौदीकाली-२, नवलपुर	९८४६३९८४४६
१४१	चिसोपानी कुमाल	कावासोती-१५, नवलपुर	९७४१८९१८९८
१४२	वगुवन लाफा	विनयी त्रिवेणी-१, नवलपुर	९८६७८५४९८१
१४३	मगर	रुप्सेकोट-६, नवलपुर	९८४६९५५७९४
१४४	शिसरवोटे माझी	शिसरवोटे माझी, नवलपुर	९८४५६२५९०९
१४५	प्रकृति र संस्कृति संरक्षण	, नवलपुर	९८६९४४८०९०
१४६	चुलि बोझा मगर	, नवलपुर	
१४७	अमलटारी	कावासोती-१७, नवलपुर	९८४६९६७९३३
१४८	नन्दपुर मगर	मध्यबिन्दु-२, नवलपुर	९८११४४८५९९
१४९	चनौटे	कुश्मा-३, पर्वत	९८४७७३६३७७
१५०	खुइजेरी	मोदी-४, पर्वत	९८०५१३२२९७
१५१	सालडाँडा	बिहादी-१, पर्वत	९८२४११४१७०
१५२	पञ्चासे काउलेगाउँ	कुश्मा-१४, पर्वत	९८५६०८११३१

क्र.सं.	सामुदायिक होमस्टेको नाम	ठेगाना	सम्पर्क नम्बर
१५३	वञ्छेश्वर	बिहादी-१,पर्वत	९८४७७८२७५६
१५४	चित्रे ग्रामीण पर्यटन	मोदी-८,पर्वत	९८४७७९१९८६
१५५	वराह हलहले	मोदी-४,पर्वत	९८२१३३५३६२
१५६	राम्जा ठूलीपोखरी	मोदी-७,पर्वत	
१५७	राम्जाठाँटी	मोदी-७,पर्वत	९८४६०६१२५८
१५८	पैयूँ गोल्यार्ड	महाशिला-१,पर्वत	९८४६०६६४३२
१५९	दुक्तान	महाशिला-५,पर्वत	९८१६१०३००९
१६०	हरियाली	महाशिला-४,पर्वत	९८०६५२४१९४
१६१	सर्वुडाँडा	महाशिला-२,पर्वत	९८४७७३४९२५
१६२	लाम्तुन ग्रामीण पर्यटन	महाशिला-४,पर्वत	९८६२३८८८७८
१६३	मुसीरानी	मोदी-५,पर्वत	९८५७६६६५४४
१६४	भुकदेउराली नमुनागाउँ	मोदी-१,पर्वत	९८४६८१०९२९
१६५	ताङ्लेकोट	मोदी-१,पर्वत	९८४६०६३२३१
१६६	पञ्चकोशी	कुश्मा-१४,पर्वत	
१६७	लप्सीबोट	मोदी-१,पर्वत	९८४७६२९९२२
१६८	हिले इकाङ्ग भोर्ले	पैयूँ-४,पर्वत	९८५६०२८८१४
१६९	सेन्टर पोइन्ट	पैयूँ-४,पर्वत	९८५६०५४२१७
१७०	सुनाखरी	कुश्मा-१३,पर्वत	९७४६००८६३५
१७१	गोप्ताङ	बिहादी-५,पर्वत	९८१४१९२१९७
१७२	शालीग्राम छाप	बिहादी-६,पर्वत	९८६६५७२८८६
१७३	फलेबास	फलेबास-५,पर्वत	९८५११७४७२८
१७४	डहरे देउराली	फलेबास-२,पर्वत	९८४७६४६९४५
१७५	वासखर्क	जलजला-१,पर्वत	९८५७६८१९८३
१७६	ठूलीपोखरी	कुश्मा-१२,पर्वत	९८५७६४७८५२
१७७	लिमि भुमेकोट	फलेबास-३,पर्वत	९८४७६४६२८२
१७८	चार भन्ज्याङ	फलेबास-८,पर्वत	९८०५८१२७१३
१७९	खोला भुमे कोट	कुश्मा-१३,पर्वत	९८५७६४९६६४
१८०	शिला शालीग्राम	बिहादी-६,पर्वत	
१८१	पूर्णगाउँ देउराली	मोदी-४,पर्वत	
१८२	लेस्पार	मोदी-३,पर्वत	९८४७७१७३०१
१८३	क्याङ	मोदी-४,पर्वत	९८०५११५८४७
१८४	दह	महाशिला-३,पर्वत	९८६६२५५१५३
१८५	जम्पुर	महाशिला-१,पर्वत	९८६७५८०८०४
१८६	फुलबारी	कुश्मा-११,पर्वत	९८४७६३४६१९
१८७	मण्डली	महाशिला-६,पर्वत	९८१४१६१४८८
१८८	जयगाउँ	मोदी-६,पर्वत	९८५६०३२८६०
१८९	हिमालयन	मोदी-६,पर्वत	९८२१३४००५१
१९०	सरुन्चौर	कुश्मा-३,पर्वत	९८४७७२९६५०
१९१	भवरकोट	मोदी-२,पर्वत	९८४७७००४९१

क्र.सं.	सामुदायिक होमस्टेको नाम	ठेगाना	सम्पर्क नम्बर
१९२	जनजागरण	मोदी-२, पर्वत	९८२३३८००५
१९३	गिनाङ	पैयूँ-२, पर्वत	९८४४७३५३३०
१९४	वनवदे	जलजला-५, पर्वत	९८६७६४२९१८
१९५	लोप्रे फलामेडाँडा	जलजला-५, पर्वत	९८४७७५१७०८
१९६	तारे जलजला	जलजला-६, पर्वत	९८५७६२२५०३
१९७	पञ्चशिल	मोदी-७, पर्वत	९८४६०३०२९९
१९८	शितलगुफा	विहादी-२, पर्वत	९८४६८३८७२४
१९९	कुश्मा	कुश्मा-७, पर्वत	९८५७६३०६१२
२००	झीलबराङ	मोदी-१, पर्वत	९८०६६२१२५३
२०१	सयपत्री	कुश्मा-१, पर्वत	९८५७६३०५७२
२०२	माहुरी झरना	काठेखोला-७, रेशा, बाग्लुङ	९८०५२४८२०४
२०३	ढोरपाटन उत्तरगंगा	ढोरपाटन-९, बाग्लुङ	९८५७६४४८३२
२०४	फापरखेत झुलेनी	काठेखोला-४, तङ्ग्राम, बाग्लुङ	९८४७६५७२३३
२०५	ठुलढुंगा	काठेखोला-८, लेखानी, बाग्लुङ	९८५७६२५४००
२०६	शिवधुरी	काठेखोला-५, विहुँ, बाग्लुङ	९८६०३१७५६७
२०७	अतिथी सत्कार	बा.न.पा.-१०, भकुण्डे, बाग्लुङ	९८४७६२८४९०
२०८	रिघा	ग.न.पा.-११, रिघा, बाग्लुङ	९८६७७०५५६०
२०९	तोरीखोला	ग.न.पा.-२, नरेठाँटी, बाग्लुङ	९८६७७६५३१२
२१०	गल्कोट स्टोन भिलेज	ग.न.पा.- ६, गलकोट, बाग्लुङ	९८४७६३९९४६
२११	सिद्ध बराह	जैमिनी न.पा.-३, सिद्ध बराह, बाग्लुङ	९८४७७३०८२२
२१२	रेशा	काठेखोला-७, रेशा, बाग्लुङ	९८५७६२१४८७
२१३	डोटा देउराली	काठेखोला-७, रेशा, बाग्लुङ	९८५७६२१४८८
२१४	वेलढुंगा	काठेखोला-३, धम्जा, बाग्लुङ	९८५७६२२३२०
२१५	सिद्धस्थान	ग.न.पा.-१०, पाण्डवखानी, बाग्लुङ	९८४९३५९४५३
२१६	वौर	काठेखोला ७, रेशा, बाग्लुङ	९८६९७३१५६५
२१७	सिग्दी	बरेड गा.पा.-२, बाग्लुङ	९८६७६३७७९६
२१८	खलवाङ	ढोरपाटन-२, बाग्लुङ	९८४७०५९४९५
२१९	शान्तिनगर	ढोरपाटन-२, बाग्लुङ	९८०३९६३५६४
२२०	सुब्जा गाउँ	ढोरपाटन-५, बाग्लुङ	९८०५१९९६५२
२२१	सिप	ताराखोला-५, बाग्लुङ	९८५७६२५८२५
२२२	ताराखोला बहुउद्देश्यीय रेन्चो	ताराखोला-४, बाग्लुङ	९८५७६३७१२६
२२३	नाम्दुक	जैमिनी न.पा.-१०, बाग्लुङ	९८४७७४३४००
२२४	मारुनी	जैमिनी न.पा.-३, बाग्लुङ	९८६७६४०३५४
२२५	राङखानी	जैमिनी न.पा.-१०, बाग्लुङ	९८६७६३१७३३
२२६	हाडिकोट	जैमिनी न.पा.-१०, बाग्लुङ	९८४७६३७४०५
२२७	ढोरपाटन काँग	ढोरपाटन-९, बाग्लुङ	९८६७६२०८९२

क्र.सं.	सामुदायिक होमस्टेको नाम	ठेगाना	सम्पर्क नम्बर
२२८	पाखाथर	ढोरपाटन-९, बाग्लुङ	९८४३८१८७३५
२२९	ढोरपाटन	ढोरपाटन-९, बाग्लुङ	९८६७६१०४१३
२३०	नरसिंहकोट	, बाग्लुङ	
२३१	अर्नाकोट	, बाग्लुङ	
२३२	भकुण्डे	बाग्लुङ-१०, बाग्लुङ	९८४७६१४४१०
२३३	निसीखोला	निसीखोला-२, बाग्लुङ	९८४७७२८६८५
२३४	किकल्ता	ताराखोला-२, बाग्लुङ	९८४४१०६३००
२३५	गैरिगाउँ सामुदायिक एग्री	काठेखोला -५, बाग्लुङ	९८६६००६६०४
२३६	ओडार	नासोड-४, मनाङ्ग	९८४७६३४४६८
२३७	ताचै	नासोड-४, मनाङ्ग	९८५६०४९७७७
२३८	नाचै	नासो-२, मनाङ्ग	९८४६७८६९६७
२३९	चुमजुङ	लोमान्थाङ-४, मुस्ताङ	
२४०	मराङ	लो- घेकर दामोदरकुण्ड-१, मुस्ताङ	९८५१००६४१०
२४१	थकाली	घरपझोड-५, मुस्ताङ	८५७६५०६००
२४२	स्याङ्फोला	घरपझोड-२, मुस्ताङ	९८६७६७७३६६
२४३	मिलन	रघुगंगा-६, म्याग्दी	९८४७६४४७२९
२४४	झि	रघुगंगा-५, म्याग्दी	९८४७७३१८४७
२४५	एकता	रघुगंगा-३, म्याग्दी	९८५७६२७५२७
२४६	रानीपौवा	रघुगंगा-३, म्याग्दी	९८५७६४०६९९
२४७	मुना	धौलागिरी-३, म्याग्दी	९८६४३९३५०७
२४८	वीम	मालिका-७, म्याग्दी	९८४७७५८५५५
२४९	टोङ्के पूर्णगाँउ	मंगला-१, म्याग्दी	९८६५४८४८९०
२५०	झाक्रीपानी	मंगला-३, म्याग्दी	९८४७४४८७२९
२५१	गाईखर्क	मालिका-५, म्याग्दी	९८६९१४९८५०
२५२	हजुरको	धौलागिरी-७, म्याग्दी	९८६७६८२४५३
२५३	नारच्याङ	अन्नपूर्ण-४, म्याग्दी	९८४७६४५५५६
२५४	लामसुङ जलजला	धौलागिरी-२, म्याग्दी	९८६२४४३५५९
२५५	गिलुङ	कहोलासोथर-९, लमजुङ्ग	९८३२२११८०३
२५६	राइनासकोट	राइनास-९, लमजुङ्ग	९८४६१२९१९२
२५७	रापासिङ	वेशीसहर-३, लमजुङ्ग	९८४६४९४७५४
२५८	तामाङ	मर्स्याङ्दी-८, लमजुङ्ग	९८६९८९६०६३
२५९	मगर	वेशीसहर-२, लमजुङ्ग	९८४६१३८७८३
२६०	कुडुले	राइनास-९, लमजुङ्ग	९८५६०४५२७५
२६१	गहते मूलकोट	सुन्दरबजार-५, लमजुङ्ग	९८४६१९०७१८
२६२	तुर्लुङ्कोट	सुन्दरबजार-११, लमजुङ्ग	९८४५३५९०५४
२६३	घाम्राङ	कहोलासोथर-८, लमजुङ्ग	९८१८५४५८५८
२६४	सिउरिङ	मर्स्याङ्दी-३, लमजुङ्ग	९८६२३८८८१३
२६५	पसगाउँ	कहोलासोथर-६, लमजुङ्ग	९८४६९३५६६०
२६६	खजेगाउँ दुराडाँडा	सुन्दरबजार-३, लमजुङ्ग	९८४६९९५७३९

क्र.सं.	सामुदायिक होमस्टेको नाम	ठेगाना	सम्पर्क नम्बर
२६७	भुजुङ	कहोलासोथर-४, लमजुङ्ग	९८५६०४६२४५
२६८	काउलेपानी	वेशीसहर-३, लमजुङ्ग	९८४६२१०९६३
२६९	हिलेटक्सार ग्रामीण पर्यटन प्रवर्द्धन समिति	दोर्दी -९, लमजुङ्ग	९८४६३१३८०३
२७०	रक गार्डेन संरक्षण तथा पर्यटन व्यवस्थापन समिति	मर्स्याङ्दी-५, लमजुङ्ग	९८५६०४५५६७
२७१	खासुर	वेशीसहर-१०, लमजुङ्ग	९८५६०४६६२६
२७२	गाउँशहर थुम्काडाँड	वेशीसहर-३, लमजुङ्ग	९८४६१९३१८४
२७३	पुमा गाउँ	वेशीसहर-६, लमजुङ्ग	९८४६३५३९९९
२७४	चिसापानी गाउँ	वेशीसहर-३, लमजुङ्ग	९८०७१६७२९२
२७५	श्रीभन्ज्याङ्ग लामागाउँ	दोर्दी-३, लमजुङ्ग	९८४६१९००२३
२७६	सल्लाबोट लामागाउँ	दोर्दी-२, लमजुङ्ग	९८०७१६७२९२
२७७	घरमचोक	, लमजुङ्ग	
२७८	सिदुरे ठुलास्वौरा	सुन्दर बजार-११, लमजुङ्ग	९८५६०४६५१५
२७९	घलेगाउँ	कहोलासोथर, लमजुङ्ग	९८४६१९०९२९
२८०	पात्लेपानी	राइनास-१०, लमजुङ्ग	९८०६५९७८३५
२८१	नायु घनपोखरा	मर्स्याङ्दी-१, लमजुङ्ग	९८४६६१७७५१
२८२	पुरानो कोट	बशीसहर-७, लमजुङ्ग	९८४६२४८३३८
२८३	पोखरीछाप	पु.व.न.पा.-९, स्याङ्जा	९८४६८३८७२६
२८४	देउराली	वालिङ्ग न.पा.-५, स्याङ्जा	९८४६१३५३५१
२८५	आलमदेवी मन्दिर	भिरकोट न.पा.-७, स्याङ्जा	
२८६	गेझा म्युजिकल	गल्याङ न.पा.-९, स्याङ्जा	९८५६०५१५४४
२८७	लवरकोट	गल्याङ न.पा.-११, स्याङ्जा	९८४६७०३५४३
२८८	तम्किकोट होमस्टे अफ सल्यान भिलेज	गल्याङ न.पा.-५, स्याङ्जा	९८४६१७०९८२
२८९	गेझा	गल्याङ न.पा.-९, स्याङ्जा	
२९०	पेलाकोट	गल्याङ न.पा.-७, स्याङ्जा	
२९१	रुपाखानी	गल्याङ न.पा.-५, स्याङ्जा	९८४६५१७३९१३
२९२	आलमदेवी	गल्याङ न.पा.-११, स्याङ्जा	९८४६७२४५३१
२९३	कपुर्दी	गल्याङ न.पा.-७, स्याङ्जा	९८४६०९७३६०
२९४	बज्रे भन्ज्याङ्ग	गल्याङ न.पा.-११, स्याङ्जा	९८४६८०३६४४
२९५	रिप	गल्याङ न.पा.-८, स्याङ्जा	९८५११५०१७७
२९६	लाखुडाँडा	गल्याङ न.पा.-१०, स्याङ्जा	९८१९१९१३५९
२९७	मडुवा	आधिखोला -२, स्याङ्जा	९८२४६५०१६७७
२९८	ग्वादी	गल्याङ न.पा.-४, स्याङ्जा	९८४२९७७१९९
२९९	भाल्थुम	गल्याङ न.पा.-६, स्याङ्जा	९८६९१४९४५३
३००	लिहुँडाँडा	गल्याङ न.पा.-१०, स्याङ्जा	९८४६६५४९१७
३०१	गराङ्दी	गल्याङ न.पा.-२, स्याङ्जा	९८४१९०२८३२
३०२	गाउँ	गल्याङ न.पा.-१, स्याङ्जा	९८४६२९३९४१
३०३	पकवादी	गल्याङ न.पा.-१०, स्याङ्जा	९८०३७७२९०८

क्र.सं.	सामुदायिक होमस्टेको नाम	ठेगाना	सम्पर्क नम्बर
३०४	बौद्ध तमु	फेदीखोला-५, स्याङ्जा	९८४६५२६०२९
३०५	प्रगती मैदान चोहानथोक	कालिगण्डकी-६, स्याङ्जा	९८५६०५१४७७
३०६	देउराली	आधिखोला -१, स्याङ्जा	९८४१९१६३१३
३०७	सांदिखोला	पु.व.न.पा.-७, स्याङ्जा	९८२४१०२६६४
३०८	खिलुङ्ग	भिरकोट न.पा.-७, स्याङ्जा	९८०६६३१३०७
३०९	चन्द्रकोट तमु भिलेज	पु.व.न.पा.-१२, स्याङ्जा	९८०४१७८०३६
३१०	लामडाँडा	अर्जुनचौपारी-२, स्याङ्जा	९८४६०८२१७८
३११	मिलेनियम भैसेगौडा	पु.व.न.पा.-२, स्याङ्जा	९८५६०५२५१९
३१२	हुनिकोट	पु.व.न.पा.-२, स्याङ्जा	९८४६६२५३४४
३१३	कोल्मा	पु.व.न.पा.-९, स्याङ्जा	९८०६७९९८४८
३१४	चिरुवा	पु.व.न.पा.-२, स्याङ्जा	९८६४८८२९६२
३१५	बुढाकोट राम्चे	वालिङ्ग न.पा.-३, स्याङ्जा	९८०४९००८९७
३१६	सुन्तलावारी	वालिङ्ग न.पा.-४, स्याङ्जा	९८१७१००५५६
३१७	आलमदेवी	कालिगण्डकी-३, स्याङ्जा	९८६६००५०७४
३१८	मैदान पर्यटन	वालिङ्ग न.पा.-१२, स्याङ्जा	९८०६७१५७४३
३१९	लालिगुरास	कालिगण्डकी-७, स्याङ्जा	९८४६२७६९४२
३२०	गहते मनकामना	विरुवा गापा-७, स्याङ्जा	९८२१४५२०७३
३२१	ओखतीपानी तमु नासा	भिरकोट नपा-८, स्याङ्जा	९८४६८३८३२२
३२२	दाङसिङ	वालिङ्ग न.पा.-१०, स्याङ्जा	९८१७१६९६१५
३२३	थाप्लेसिद्ध	फेदीखोला-४, स्याङ्जा	९८४६१४०८७४
३२४	रामकोट	फेदीखोला-१, स्याङ्जा	९८४६०४४७०८
३२५	सिरुवारी	आधिखोला -१, स्याङ्जा	९८६५४६४२२७
३२६	भुद्रुमखोला	आधिखोला-६, स्याङ्जा	९८४६२२६१८७
३२७	आयरपानी	फेदीखोला-१, स्याङ्जा	९८४६४६२९६५
३२८	रामडाँडा	चापाकोट-५, स्याङ्जा	९८०६५७०३२८
३२९	कन्यादेवि ज्यामिरे	पुतलिबजार-२, स्याङ्जा	
३३०	कोखे	वालिङ्ग-१२, स्याङ्जा	९८४६०१३६५५
३३१	हिमाली पर्यटन	हरिनास-१, स्याङ्जा	९८४६०६१५७०
३३२	बझाकोट	वालिङ्ग-१०, स्याङ्जा	९८५६०५१८३६

यस मन्त्रालयसंग सम्बन्धित प्रदेश गौरवका आयोजनाहरूको हालसम्मको खर्च

क्र.सं.	आयोजनाको उद्देश्य	२०७५/०७६	२०७६/०७७	२०७७/०७८	२०७८/०७९	२०७९/०८०	२०८०/०८१	२०८१/०८२	हालसम्मको खर्च
१	घरबास (होमस्टे) विस्तार र सुदृढीकरण आयोजना	२७७९३६९०४	०	१२६११६१८६	३८०८८२१६	६८३७१८३	३८८७६९०१	१९९७५४७	४८९८५२९३७
२	नवलपराको लोकाहाखोलामा प्रदेशस्तरीय औद्योगिक क्षेत्र निर्माण				१३०७२९०	०	१००३६१०	१५००००१	३८१०९०१
३	कास्की तथा तनहुँको बीचमा पर्ने तल्लो पुँडीटार क्षेत्रमा औद्योगिक क्षेत्र निर्माण		५००००००				१९९६३९१	१५०००००	८४९६३९१
	कुल जम्मा:	२७७९३६९०४	५००००००	१२६११६१८६	३९३९५५०६	६८३७१८३	४९८७६९०२	४९९७५४८	५०२१६०२२९

पदमार्गको स्तरोन्नती तथा निर्माण आर्थिक वर्ष अनुसार

आ.व.	०७५-०७६	०७६-०७७	०७७-०७८	०७८-०७९	०७९-०८०	०८०-०८१	०८१-०८२
यस आवको मात्र	०	३०.००	२५.८०	३५.२०	५६.८०	९१.२९	९१.५८
हालसम्मको	०	३०.००	५५.८०	९१.००	१४७.८०	२३९.०९	३३०.६७

आ.ब. ०८१/८२ मा होमस्टेमा बिनियोजन भएको रकम र खर्च प्रतिसत

क्रम	होमस्टेको नाम	विनियोजन	खर्च	प्रतिशत	जिल्ला
१	कालाबाङ्ग घरेडी होमस्टे	५०००००.००	४९९४७६.००	९९.९०	कास्की
२	लवाङ्ग सामुदायिक होमस्टे	५०००००.००	४९९२२६.००	९९.८५	कास्की
३	पातिस्वोरा मनमोहक होमस्टे	५०००००.००	४९९७०७.००	९९.९४	गोरखा
४	गृप्सी नमुना सामुदायिक होमस्टे	५०००००.००	४९७९५८.००	९९.५९	गोरखा
५	रामकोट सामुदायिक होमस्टे	५०००००.००	४९८४८०.००	९९.७०	तनहुँ
६	दराई सामुदायिक होमस्टे	५०००००.००	४९८६२५.००	९९.७३	नवलपुर
७	प्रकृति र संस्कृति संरक्षण सामुदायिक होमस्टे	५०००००.००	४९९६५९.००	९९.९३	नवलपुर
८	लप्सीबोट सामुदायिक होमस्टे	५०००००.००	४९३८०७.००	८२.७६	पर्वत
९	गेप्ताङ्ग सामुदायिक होमस्टे	५०००००.००	४९९२०८.००	९९.८४	पर्वत
१०	लेस्पार सामुदायिक होमस्टे	५०००००.००	०.००	०.००	पर्वत
११	लाम्तुन ग्रामिण सामुदायिक होमस्टे	५०००००.००	४९९२९४.००	९९.८६	पर्वत
१२	पाखाथर होमस्टे	५०००००.००	४९७८९८.००	९९.५८	बागलुङ
१३	अतिथि सत्कार सामुदायिक होमस्टे	५०००००.००	४९९७०३.००	९९.९४	बागलुङ
१४	ताचै घरबास व्यवस्थापन समिति	५०००००.००	५०००००.००	१००.००	मनाङ
१५	काउलेपानी सामुदायिक होमस्टे	५०००००.००	४९९७४२.००	९९.९५	लम्जुङ
१६	नायू घनपोखरा सामुदायिक होमस्टे	५०००००.००	४९९६७०.००	९९.९३	लम्जुङ
१७	आथेर सपाउँदे सामुदायिक होमस्टे	५०००००.००	४९९७९२.००	९९.९६	स्याङ्जा
१८	बझाकोट सामुदायिक होमस्टे	५०००००.००	४९९६५१.००	९९.९३	स्याङ्जा
१९	पोखरीछाप सामुदायिक होमस्टे	५०००००.००	४९९११९.००	९९.८२	स्याङ्जा
२०	साँदीखोला सामुदायिक होमस्टे	५०००००.००	४९८९८५.००	९९.८०	स्याङ्जा
		१००००००.००	९४०००००.००		